ПЛАН
земельної ділянки

Додаток до рішення міської ради
№ _____ від "__"_____ 20__ р.

Ситуаційний план

Кадастровий номер: *0710100000:31:128:0009*
Адреса: *м. Луцьк, вул. Симиренка, 4*
Землекористувачі:
громадянка Жиліна Наталія Володимирівна,
громадянка Ількевич Надія Аркадіївна

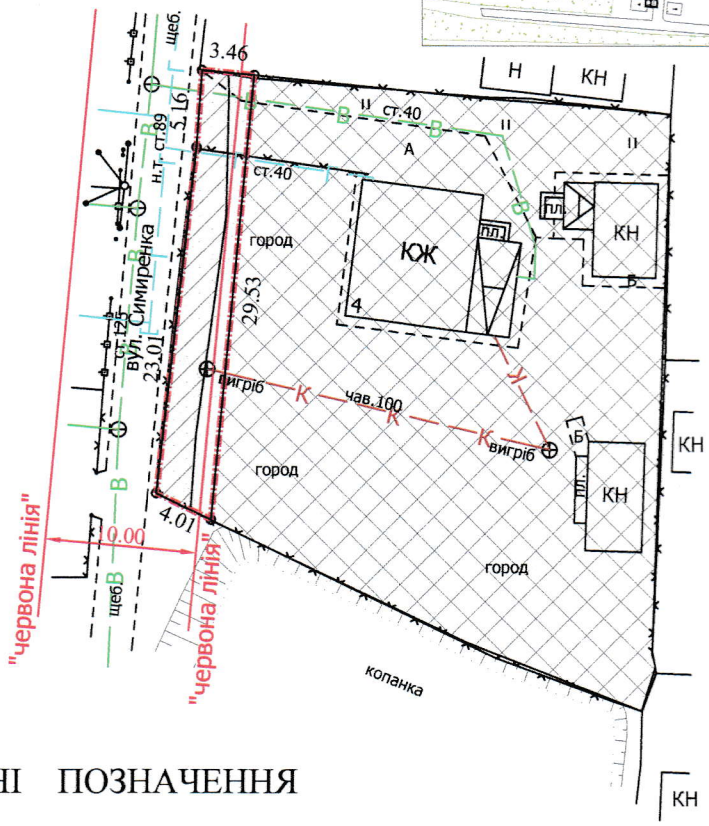

УМОВНІ ПОЗНАЧЕННЯ

0,0102 га — земельна ділянка, що надається в оренду для обслуговування жилого будинку, господарських будівель і споруд

0,0102га — земельна ділянка, що була надана в оренду гр. Андрійчук К.Є. (право власності Луцької міської територіальної громади в особі Луцької міської ради зареєстроване в Державному реєстрі речових прав на нерухоме майно 20.02.2014, номер запису: 4734218) згідно з додатковою угодою про поновлення договору оренди землі від 07.02.2014

0,1000 га — земельна ділянка гр. Жиліної Н.В., гр. Ількевич Н.А., право власності на яку зареєстроване в Державному реєстрі речових прав на нерухоме майно 17.10.2018, номери записів: 28404502, 28404443, для будівництва і обслуговування житлового будинку, господарських будівель і споруд (присадибна ділянка)

0,0064 га — обмеження, встановлені щодо використання земельної ділянки (охоронні зони навколо інженерних комунікацій (01.08) - водопровід, газопровід)

СЕКРЕТАР МІСЬКОЇ РАДИ _____ Юрій БЕЗПЯТКО

Директор	Завадський В.М.	Масштаб 1: 500			
Перевірив	Завадський В.М.				
Виконав	Кунц О.Ю.	Площа ділянки (га)	З них		
ПП "Луцькземресурс"			у власність	в оренду	
		0,0102	-	0,0102	