

ПЛАН
земельної ділянки

Додаток до рішення міської ради
№ _____ від " ____ " _____ 20 ____ р.

Кадастровий номер: 0710100000:21:145:0016
Адреса: м. Луцьк, вул. Потебні, 74
Землекористувач:
громадянка Голопа Марія Іванівна

Ситуаційна схема

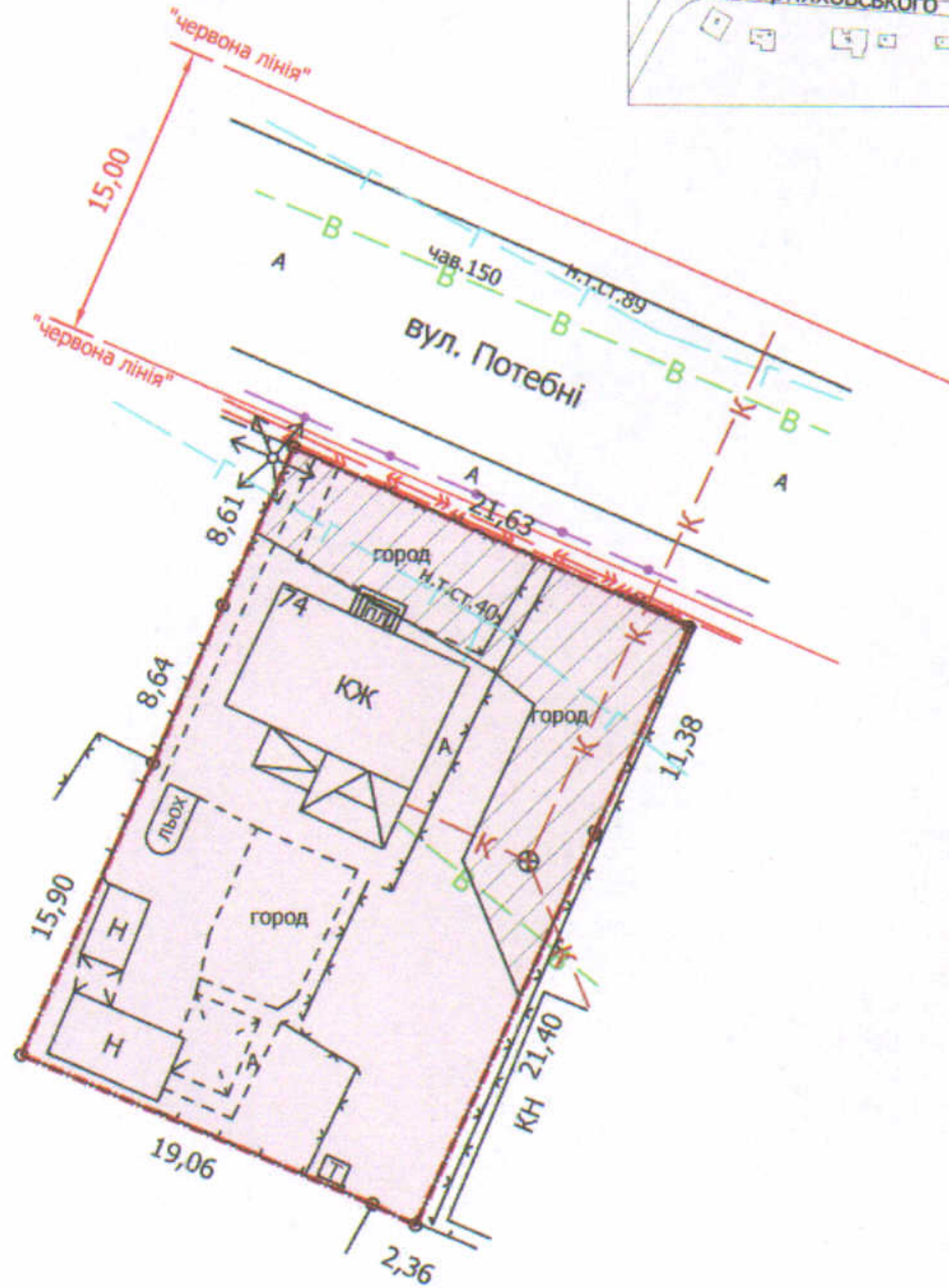

УМОВНІ ПОЗНАЧЕННЯ

- 0,0708 га** — земельна ділянка, що передається у власність для будівництва та обслуговування жилого будинку, господарських будівель і споруд
- 0,0185 га** — обмеження, встановлені щодо використання земельної ділянки (охоронні зони навколо інженерних комунікацій (01.08) - каналізація, газопровід, повітряна лінія електропередачі, підземна кабельна лінія електропередачі, підземна кабельна лінія електрозв'язку)

СЕКРЕТАР МІСЬКОЇ РАДИ

Юрій БЕЗПЯТКО

Директор	<i>[Signature]</i>	Завадський В.М.
Перевірив	<i>[Signature]</i>	Завадський В.М.
Виконав	<i>[Signature]</i>	Сілюк О.П.
ТП "Луцькземресурс"		

Масштаб 1: 500

Площа ділянки (га)	3 них
	у власність
0,0708	0,0708