

ПЛАН  
земельної ділянки

Додаток до рішення міської ради  
№ \_\_\_\_\_ від "\_\_\_" \_\_\_\_\_ 20\_\_ р.

Кадастровий номер: 0722881800:03:001:5829  
Місце розташування: Волинська область,  
Луцький район, с. Великий Омеляник  
Землевласник:  
громадянка Іванчук Світлана Володимирівна

Ситуаційна схема

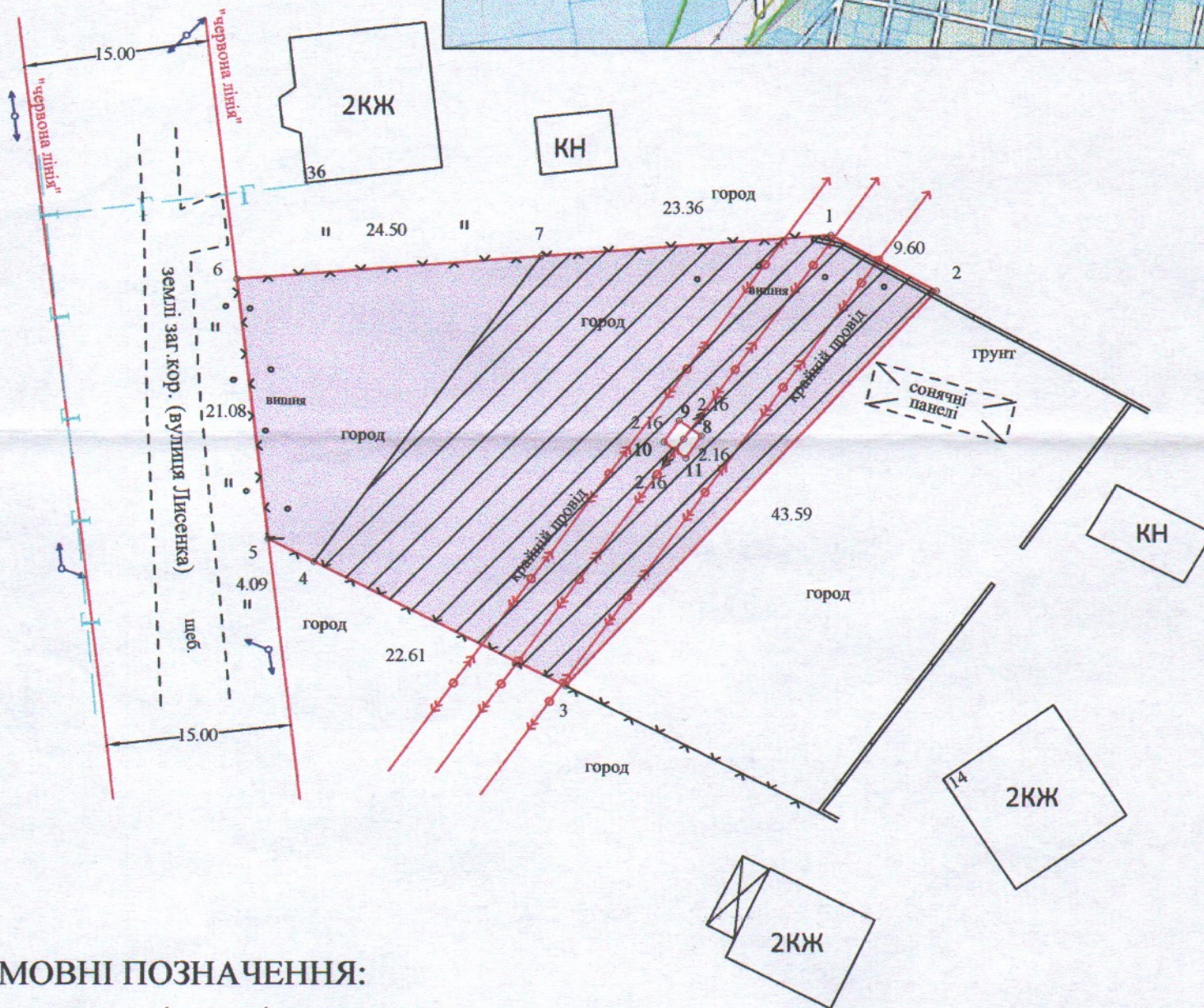
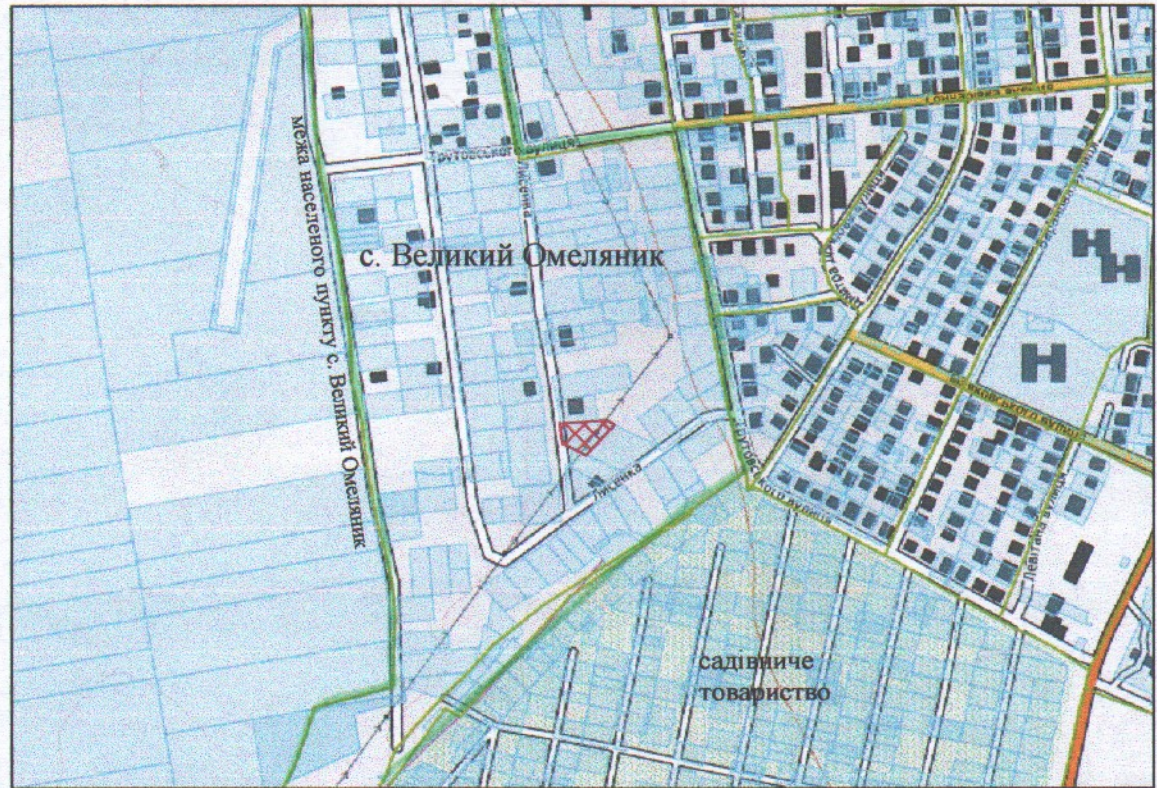

УМОВНІ ПОЗНАЧЕННЯ:

**0.1261га** — земельна ділянка, цільове призначення якої змінюється з ведення особистого селянського господарства (01.03) на будівництво і обслуговування житлового будинку, господарських будівель і споруд (присадибна ділянка) (02.01)

**0.0942га** — обмеження, встановлені щодо використання земельної ділянки (охоронна зона навколо (вздовж) об'єкта енергетичної системи (01.05) - повітряна лінія електропередач)

СЕКРЕТАР МІСЬКОЇ РАДИ \_\_\_\_\_ **Юрій БЕЗПЯТКО**

Виконав	Колошва О.В.	Масштаб 1:500
Відповідальний за якість робіт	Колошва О.В.	
Фізична особа-підприємець Колошва Олександр Володимирович		Площа ділянки (га)
		3 пих у власності
		0.1261