

ПЛАН  
земельної ділянки

Додаток до рішення міської ради  
№ \_\_\_\_\_ від "\_\_\_" \_\_\_\_\_ 20 р.

Кадастровий №: 0722881000:03:001:0627

Адреса: Волинська область, Луцький район,  
с. Тарасове

Власник:  
громадянка Філіпчук Алла Ананіївна

Ситуаційна схема

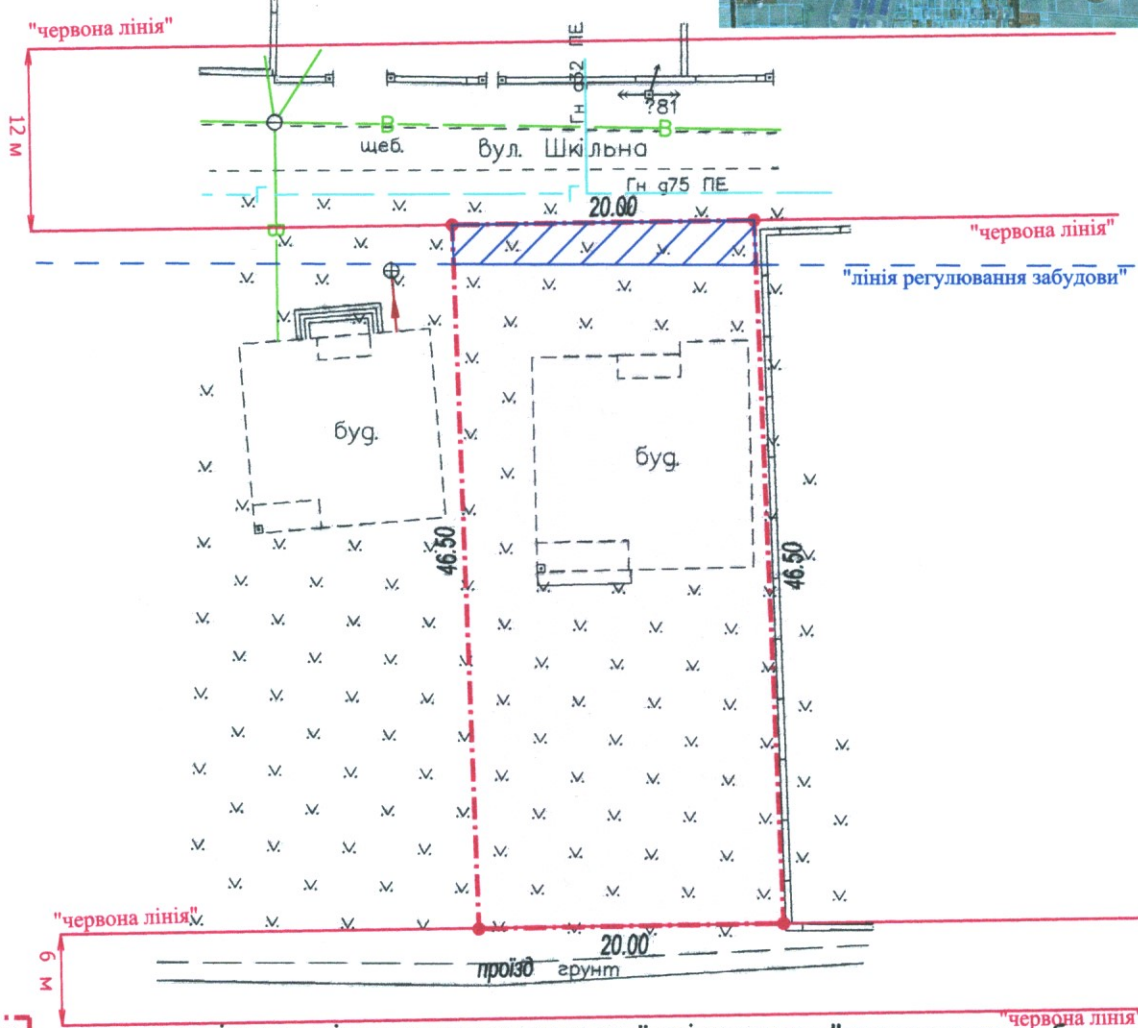
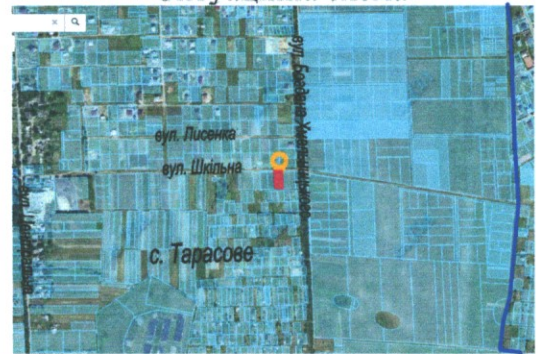

**0,0930 га**

— земельна ділянка, цільове призначення якої змінюється з "для ведення особистого селянського господарства" (01.03) на "для будівництва і обслуговування житлового будинку, господарських будівель і споруд (присадибна ділянка) (02.01)"

**0,0055 га**

— обмеження, встановлені щодо використання земельної ділянки [території в лініях регулювання забудови (06.01.5)]

СЕКРЕТАР МІСЬКОЇ РАДИ

Юрій БЕЗПЯТКО

Директор	<i>[Signature]</i>	Крисак А.І.	Масштаб 1: 500
Відповідальний за якість робіт	<i>[Signature]</i>	Галецький Д.В.	
<p>«ГЦНТП-ПЛЮС» ТЗОВ «ГЦНТП-ПЛЮС»</p> <p>Луцьке міське територіальне управління містобудування та архітектури Луцький районний територіальний центр планування та архітектури</p> <p>Сертифікований інженер-землепорядник ГАЛЕЦЬКИЙ ДМИТРО ДИМИТОВИЧ</p> <p>№ 014206</p>			Площа ділянки (га)
			3 них
			у власності
			0,0930
			0,0930