

ПЛАН
земельної ділянки
Кадастровий номер: 0722881800:01:001:0070
Місце розташування: Волинська область,
Луцький район, с. Забороль, вул. Володимирська, 33
Землекористувач:
громадянка Шавук Ірина Володимирівна

Додаток до рішення міської ради
№ _____ від "___" _____ 20__ р.

Ситуаційна схема

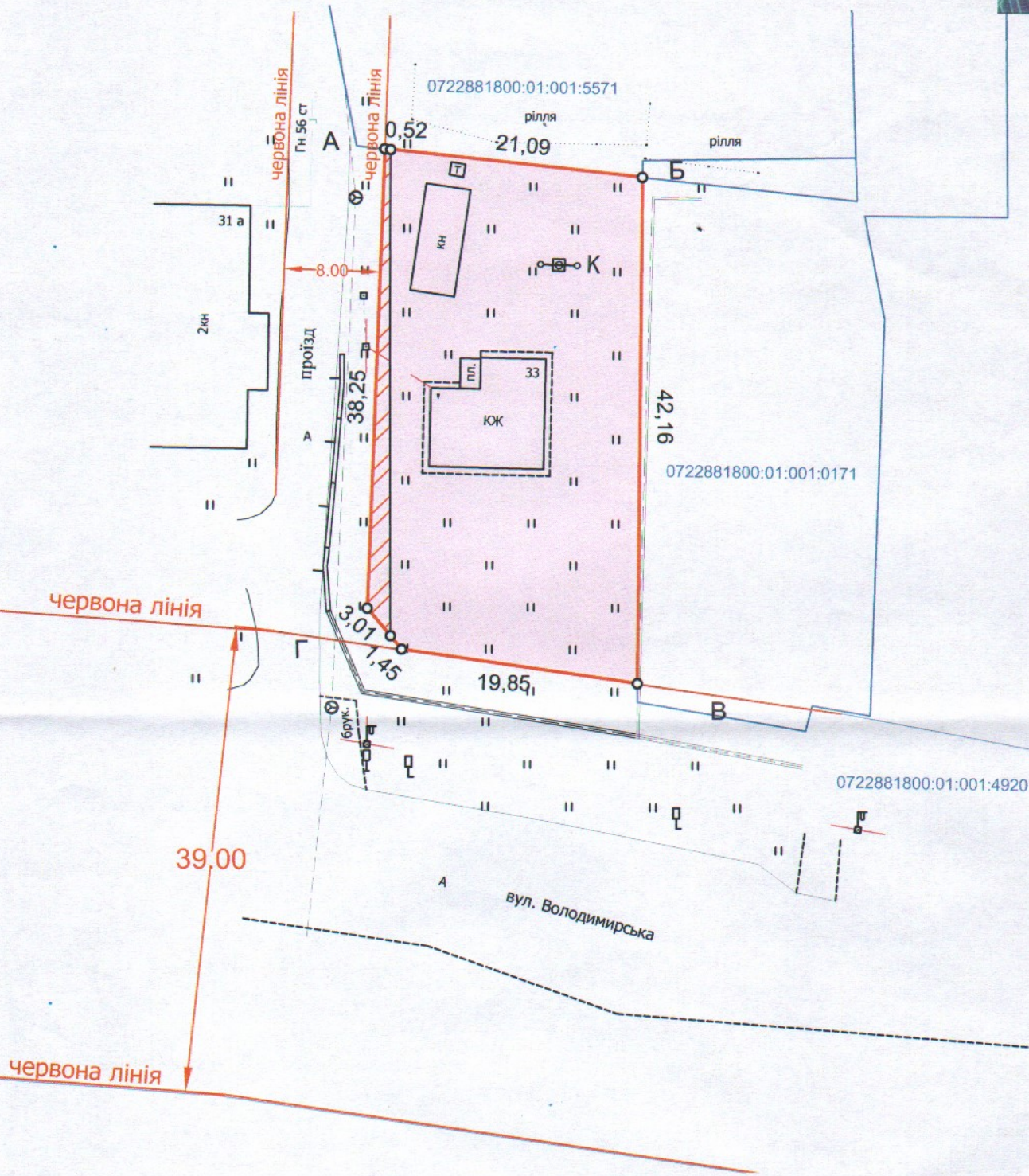
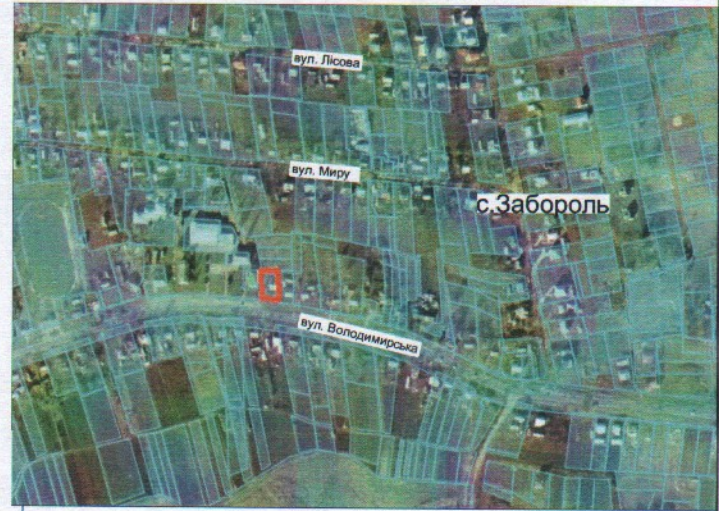

УМОВНІ ПОЗНАЧЕННЯ

- 0,0917 — земельна ділянка, що передається у власність гр. Шавук Ірині Володимирівні для будівництва і обслуговування житлового будинку, господарських будівель і споруд (присадибна ділянка) (02.01)
- 0,0048 — обмеження встановлені щодо використання земельної ділянки (охоронна зона навколо (уздовж) об'єкта енергетичної системи (01.05) - (повітряна лінія електропередач 0,4кВ)

СЕКРЕТАР МІСЬКОЇ РАДИ _____ Юрій БЕЗПЯТКО

УКРАЇНА
ПРИВАТНЕ ПІДПРИЄМСТВО
"СОТА НОВА"
Душко О.В.
Суходольський Ю.В.

Директор
Сертифікований інженер-землезнавець
Сертифікаційний номер 013875 від 14.08.2018 р.р.
ІНЖ. ДУШКО О.В.

Масштаб 1:500

Площа ділянки(га)	з них	
	у власності	в оренду
0,0917	0,0917	-