

**ПЛАН**  
земельної ділянки

Кадастровий номер: 0722881800:08:000:0039

Місце розташування: Волинська область, Луцький район, за межами населених пунктів Луцької міської територіальної громади (с. Всеволодівка)

Власник:  
громадянка Шепелюк Раїса Данилівна  
(свідоцтво про право на спадщину за законом від 10.02.2022, № 1-93, згідно з сертифікатом на право на земельну частку (пай) № 1462 (рілля) в колишньому сільськогосподарському підприємстві «Урожай» серія ВЛ №0240069, від 03.02.2000, який зареєстрований 17.02.2000 за № 430)

Додаток до рішення міської ради  
№ \_\_\_\_\_ від "\_\_\_" \_\_\_\_\_ 20\_\_ р.

Ситуаційна схема

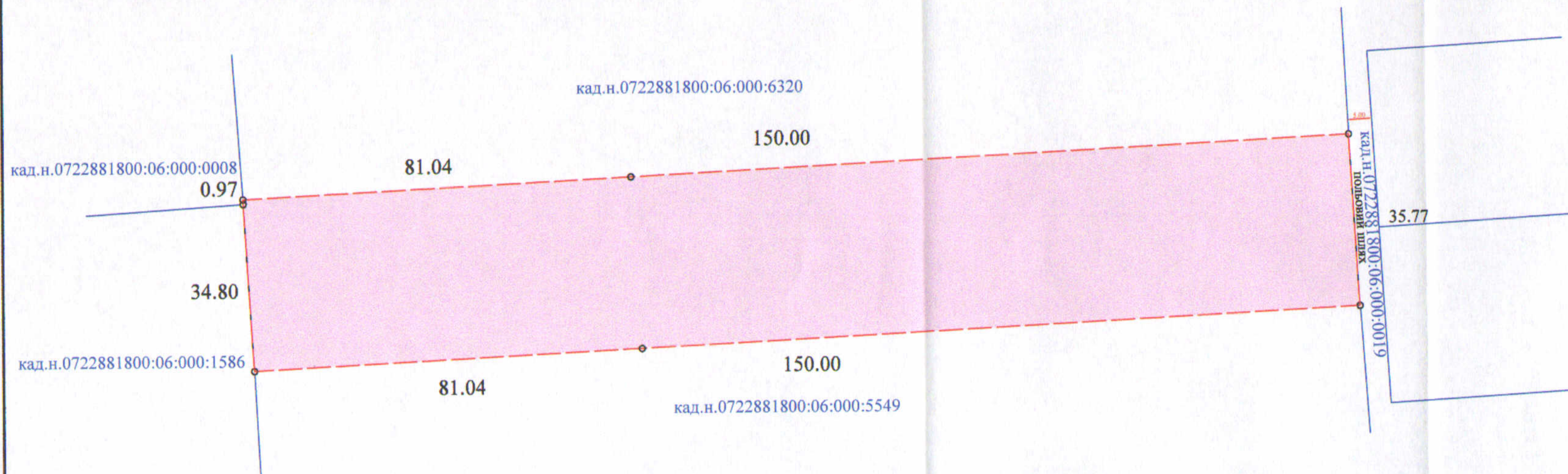

**Умовні позначення:**

0,8265га

-виділення в натурі (на місцевості) земельної частки (паю) № 1462 (рілля) відповідно до свідоцтва про право на спадщину за законом від 10.02.2022, № 1-93 згідно з сертифікатом на право на земельну частку (пай) в колишньому сільськогосподарському підприємстві «Урожай» серія ВЛ №0240069 від 03.02.2000, який зареєстрований 17.02.2000 за № 430, для ведення особистого селянського господарства (01.03)

СЕКРЕТАР МІСЬКОЇ РАДИ \_\_\_\_\_ **Юрій БЕЗПЯТКО**

Директор	Хвесик О.М.	Масштаб 1:1000		
Виконала:	Хвесик О.М.	площа ділянки (га)	з НИХ	
Сертифікований інженер	Хвесик М.О.		у власність	в оренду
ТзОВ "Горизонт"		0,8265	-	-