

ПЛАН

земельної ділянки

Місце розташування: Волинська область, Луцький район, за межами населених пунктів Луцької міської територіальної громади (с. Милушин)

Власник: громадянка Сірчук Зоя Георгіївна

(Свідоцтво про право на спадщину за законом від 20.01.2023 № 3-366 згідно з сертифікатом на право на земельну частку (пай) №904 в колишньому КСП «Агрофірма "Маяк" » серія ВЛ № 0175842 від 15.10.1997 який зареєстрований 18.10.1997 за №800)

Додаток до рішення міської ради
№ _____ від "___" _____ 202_ р.

Ситуаційна схема

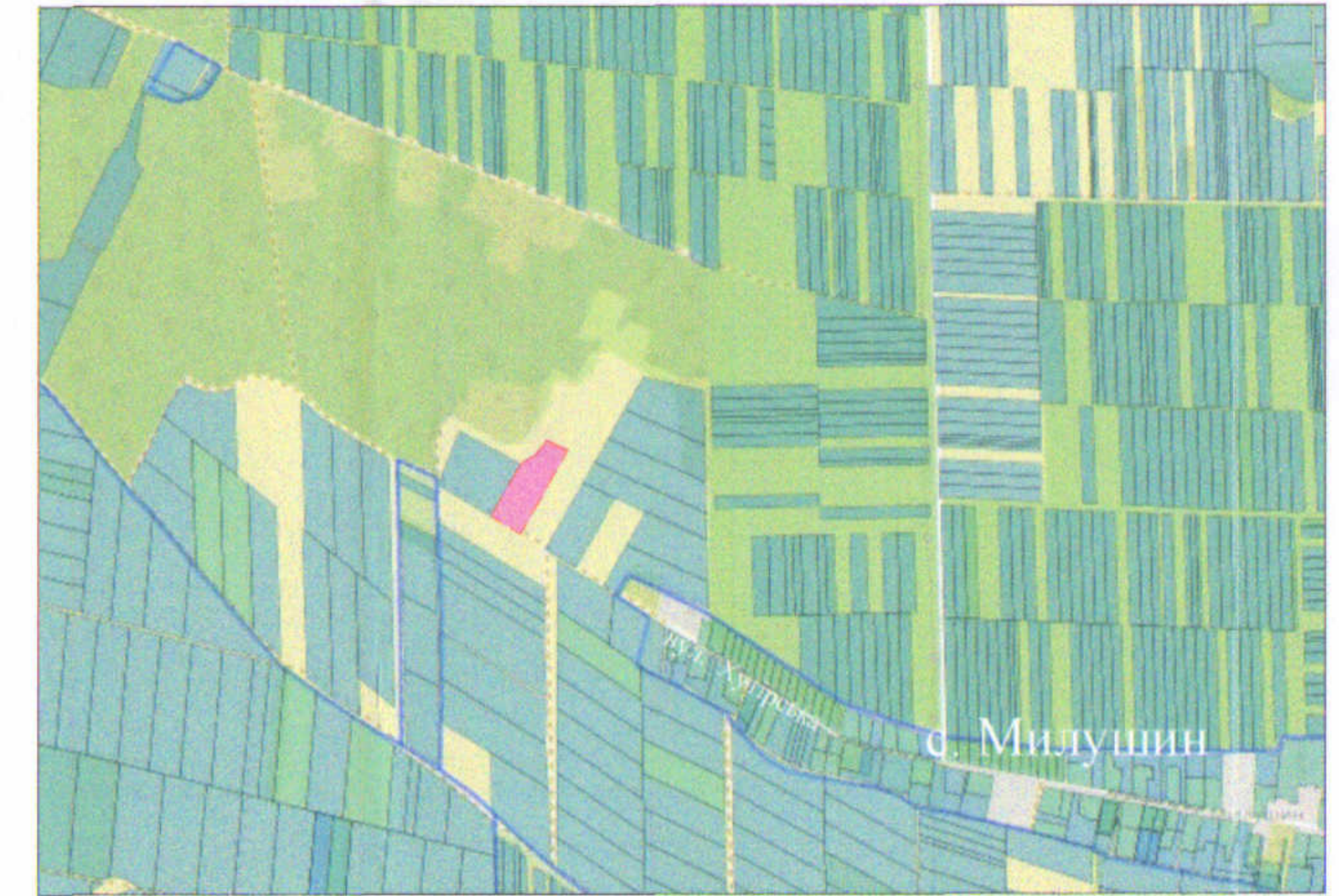

— - межа с. Милушин

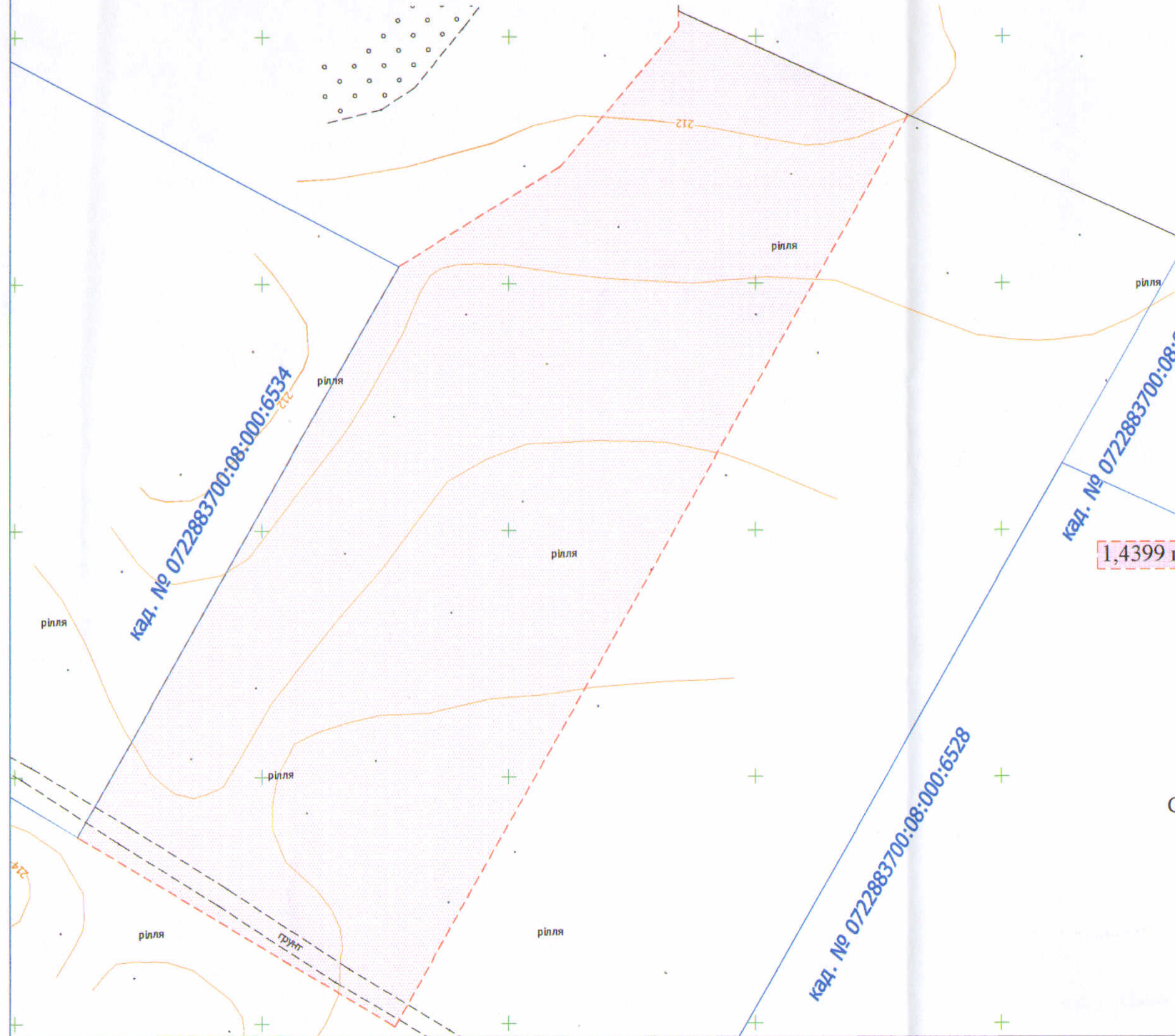

УМОВНІ ПОЗНАЧЕННЯ

1,4399 га

- виділення в натурі на місцевості земельної частки (паю) №904 (рілля), відповідно до свідоцтва про право на спадщину за законом від 20.01.2023 № 3-366 згідно з сертифікатом на право на земельну частку (пай) №904 в колишньому КСП «Агрофірма "Маяк" » серія ВЛ № 0175842 від 15.10.1997 який зареєстрований 18.10.1997 за №800, для ведення особистого селянського господарства (01.03)

СЕКРЕТАР МІСЬКОЇ РАДИ _____ Юрій БЕЗПЯТКО

<p>МОРДИК ФОП Анатолій Олександрович</p>	Мордик А.О.	Маштаб 1:1000	
	Мордик А.О.	Площа ділянки (га)	З них у власність
<p>ФОП Мордик Анатолій Олександрович</p>		1,4399	1,4399