Додаток до рішення міської ради
_____2024 №_____

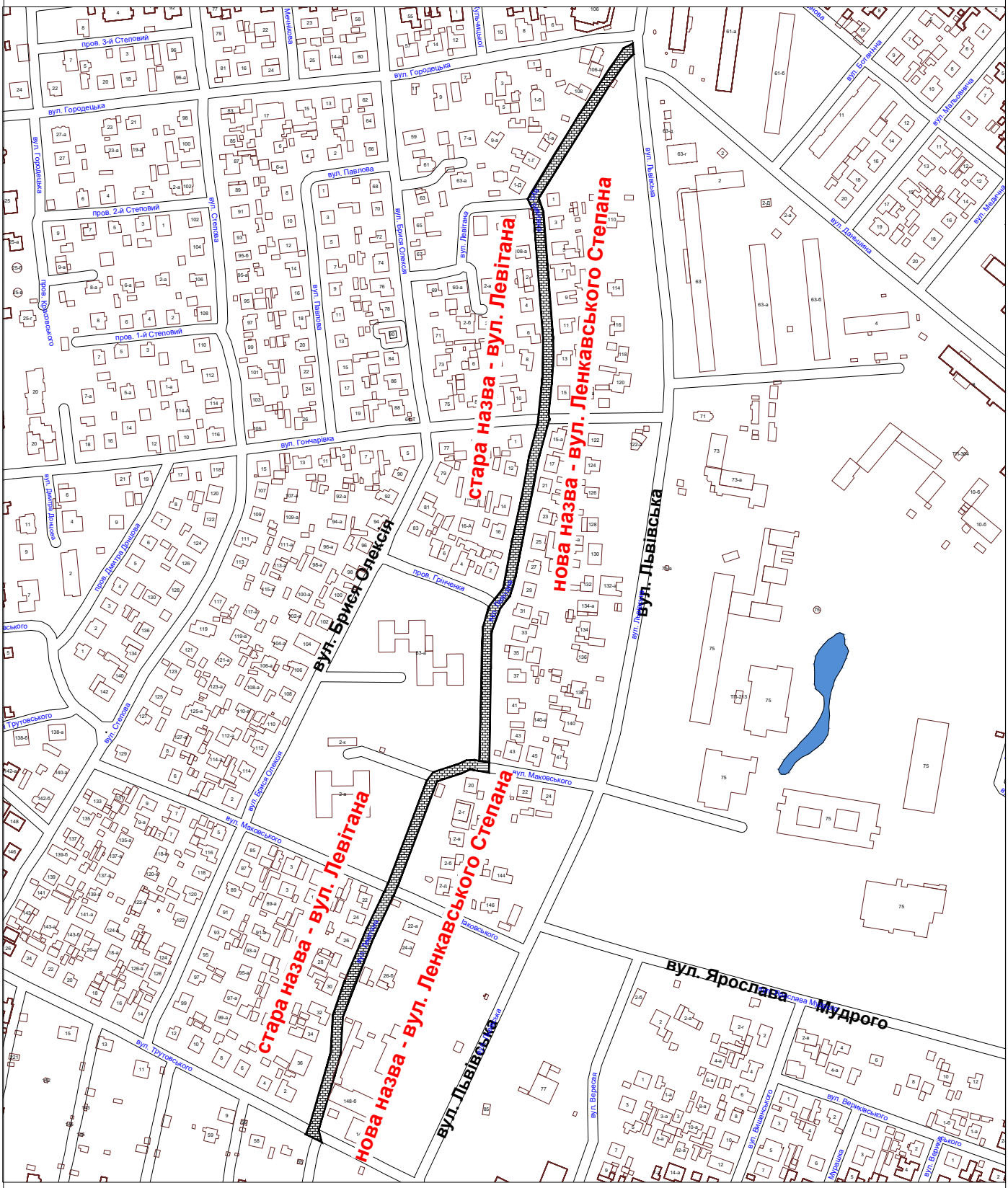

СЕКРЕТАР МІСЬКОЇ РАДИ _____ ЮРІЙ БЕЗПЯТКО