

ПЛАН
земельної ділянки

Кадастровий №: 0722883700:05:001:6204

Місце розташування: Волинська область, Луцький район, с. Милуші

Власник:
громадянин Демчук Микола Вікторович

Додаток до рішення міської ради
№ _____ від "___" _____ 20__ р.

Ситуаційна схема



— межа с. Милуші, с. Княгининок

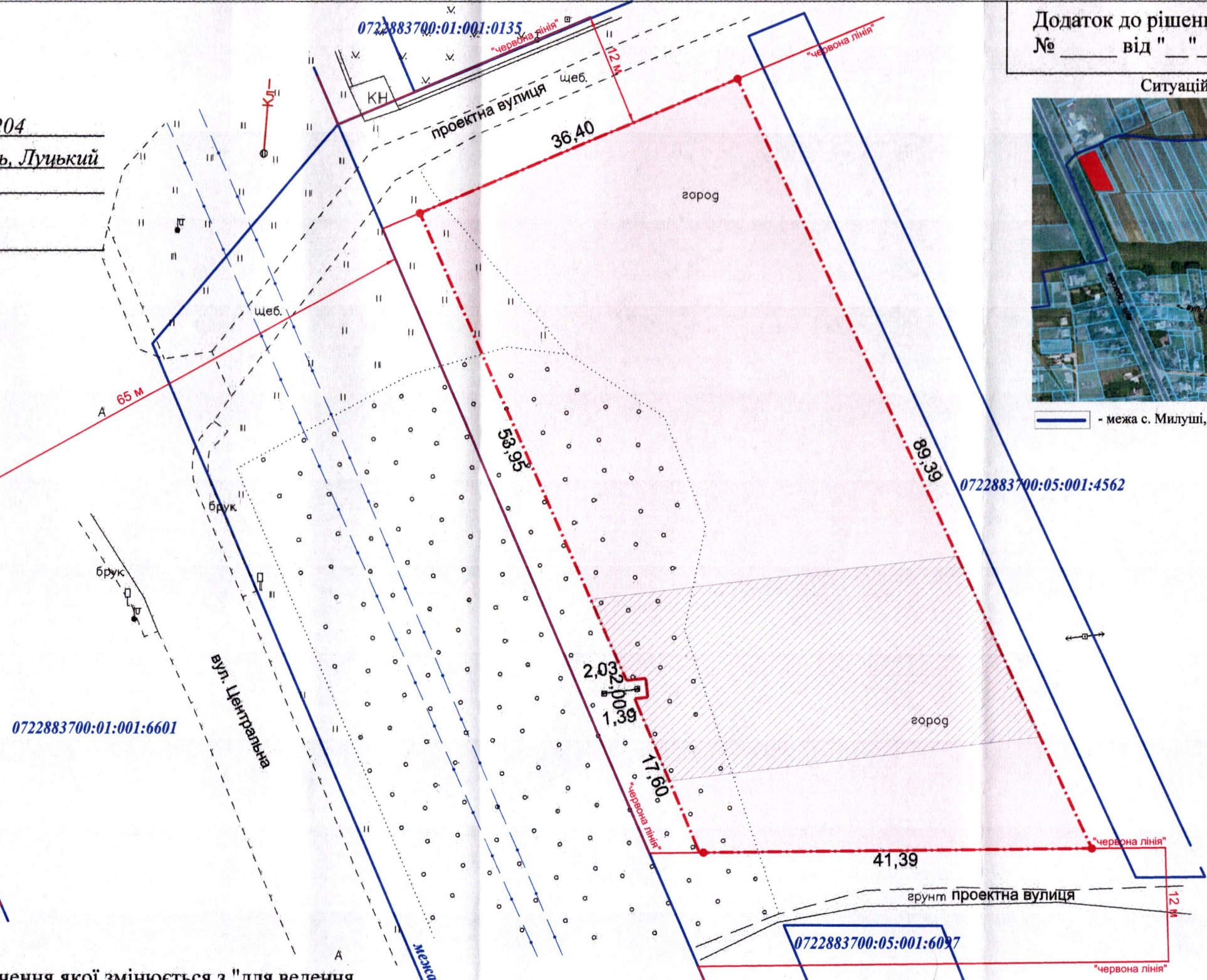

УМОВНІ ПОЗНАЧЕННЯ

0,3014 га — земельна ділянка, цільове призначення якої змінюється з "для ведення особистого селянського господарства" (01.03) на "для будівництва і обслуговування житлового будинку, господарських будівель і споруд (присадибна ділянка)" (02.01)

0,0778 га — обмеження, встановлене щодо використання земельної ділянки [охоронна зона навколо (уздовж) об'єкта енергетичної системи (01.05) - повітряна лінія електропередачі 10 кВ]

СЕКРЕТАР МІСЬКОЇ РАДИ

Юрій БЕЗПЯТКО

Директор	<i>[Signature]</i>	Крисак А.І.	Масштаб 1: 500
Відповідальний за якість робіт	<i>[Signature]</i>	Галецький Д.В.	
ТЗОВ "ГЦНТП+"			Площа ділянки (га)
			3 них у власності
			0,3014
			0,3014