

ПЛАН
земельної ділянки

Додаток до рішення міської ради
№ _____ від "___" _____ 20__ р.

Місце розташування: Волинська область, Луцький район, с. Великий Омеляник, вул. Володимирська, 94/4
Землекористувач:
громадянка Смаль Ірина Борисівна

Ситуаційна схема



— межа м. Луцьк,
с. Великий Омеляник

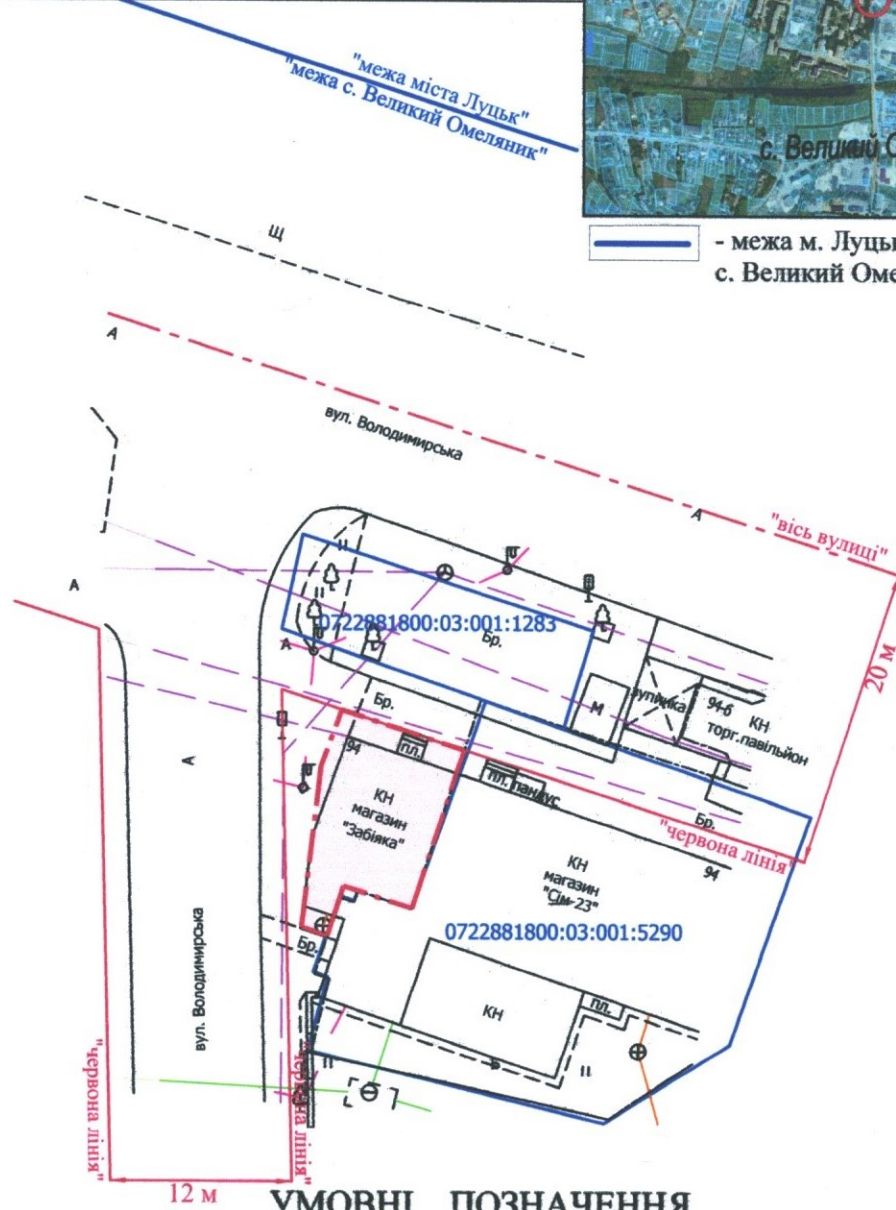

УМОВНІ ПОЗНАЧЕННЯ

0,01 га — земельна ділянка, що планується до відведення для продажу у власність (шляхом викупу), видом цільового призначення: 03.07 - для будівництва та обслуговування будівель торгівлі

СЕКРЕТАР МІСЬКОЇ РАДИ

Юрій БЕЗПЯТКО

<p>* Директор Відповідальний за якість робіт</p> <p>Крисак А.І. Галецький Д.В.</p> <p>ТЗОВ "ТІЦНП"</p>	<p>Масштаб 1: 500</p>
<p>Орієнтовна площа ділянки (га)</p>	<p>3 них у власність (шляхом викупу)</p>
<p>0,01</p>	<p>-</p>