

ПЛАН  
земельної ділянки

Додаток до рішення міської ради  
№ \_\_\_\_\_ від "\_\_\_" \_\_\_\_\_ 202\_\_ р.

Кадастровий номер земельної ділянки № 1: 0710100000:22:032:0046  
Кадастровий номер земельної ділянки № 2: 0710100000:22:032:0044  
Кадастровий номер земельної ділянки № 3: 0710100000:22:032:0045

Місце розташування: м. Луцьк, вул. Лідавська, 6

Землевласник:

Луцька міська територіальна громада, в особі Луцької міської ради

Землекористувачі:

громадянин Любашевський Олександр Вікторович,

громадянка Любашевська Катерина Валентинівна,

громадянин Оліщук Анатолій Васильович

Ситуаційна схема

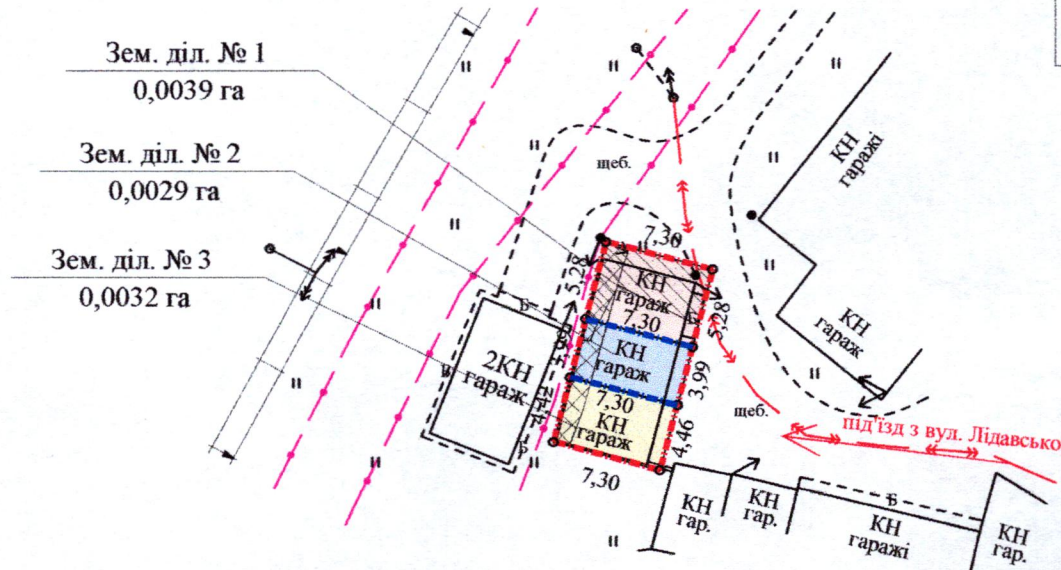
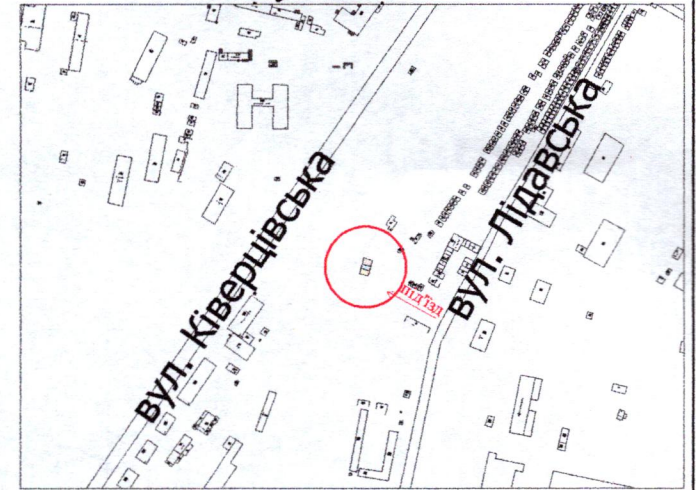

УМОВНІ ПОЗНАЧЕННЯ

- 0,0100 га** — земельна ділянка Луцької міської територіальної громади, в особі Луцької міської ради, право власності на яку зареєстровано в Державному реєстрі речових прав на нерухоме майно 06.03.2024, номер відомостей про речове право: 54042180, для будівництва та обслуговування індивідуальних гаражів (02.05 - для будівництва індивідуальних гаражів)
- межа поділу земельної ділянки комунальної власності
- 0,0039 га** — земельна ділянка № 1
- 0,0039 га** — обмеження, встановлене щодо використання земельної ділянки № 1 [санітарно-захисна зона навколо (уздовж) об'єкта транспорту (01.03.1)]
- 0,0008 га** — обмеження, встановлене щодо використання земельної ділянки № 1 [охоронна зона навколо (уздовж) об'єкта зв'язку (01.04) - підземна кабельна лінія електронної комунікаційної мережі]
- 0,0026 га** — обмеження, встановлене щодо використання земельної ділянки № 1 [охоронна зона навколо (уздовж) об'єкта енергетичної системи (01.05) - повітряна лінія та підземна кабельна лінія електропередачі]
- 0,0039 га** — обмеження, встановлене щодо використання земельної ділянки № 1 [санітарно-захисна зона навколо об'єкта (03.01)]
- 0,0029 га** — земельна ділянка № 2
- 0,0029 га** — обмеження, встановлене щодо використання земельної ділянки № 2 [санітарно-захисна зона навколо (уздовж) об'єкта транспорту (01.03.1)]
- 0,0006 га** — обмеження, встановлене щодо використання земельної ділянки № 2 [охоронна зона навколо (уздовж) об'єкта зв'язку (01.04) - підземна кабельна лінія електронної комунікаційної мережі]
- 0,0001 га** — обмеження, встановлене щодо використання земельної ділянки № 2 [охоронна зона навколо (уздовж) об'єкта енергетичної системи (01.05) - повітряна лінія електропередачі]
- 0,0029 га** — обмеження, встановлене щодо використання земельної ділянки № 2 [санітарно-захисна зона навколо об'єкта (03.01)]
- 0,0032 га** — земельна ділянка № 3
- 0,0032 га** — обмеження, встановлене щодо використання земельної ділянки № 3 [санітарно-захисна зона навколо (уздовж) об'єкта транспорту (01.03.1)]
- 0,0006 га** — обмеження, встановлене щодо використання земельної ділянки № 3 [охоронна зона навколо (уздовж) об'єкта зв'язку (01.04) - підземна кабельна лінія електронної комунікаційної мережі]
- 0,0032 га** — обмеження, встановлене щодо використання земельної ділянки № 3 [санітарно-захисна зона навколо об'єкта (03.01)]

СЕКРЕТАР МІСЬКОЇ РАДИ \_\_\_\_\_ **Юрій БЕЗПЯТКО**

	Завадський В.М.	Масштаб 1:500	
	Завадський В.М.	Площа земельної ділянки (га)	3 них (га)
	Сілюк О.П.	0,0100	1   0,0039 2   0,0029 3   0,0032