Додаток до рішення виконавчого комітету міської ради

_____ № _____

Назва об'єкта: **Засіб зовнішньої реклами**

Адреса об'єкта: **с. Милуші, вул. Центральна, 17**

Замовник: **ФОП Дорошенко Іван Сергійович**

Експлікація:

1. **Двостороння рекламна конструкція розміром 1.5 м х 3.0 м**

Ситуаційна схема

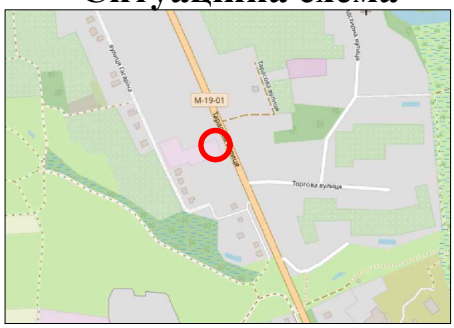

Схема розміщення засобу зовнішньої реклами, М 1:500

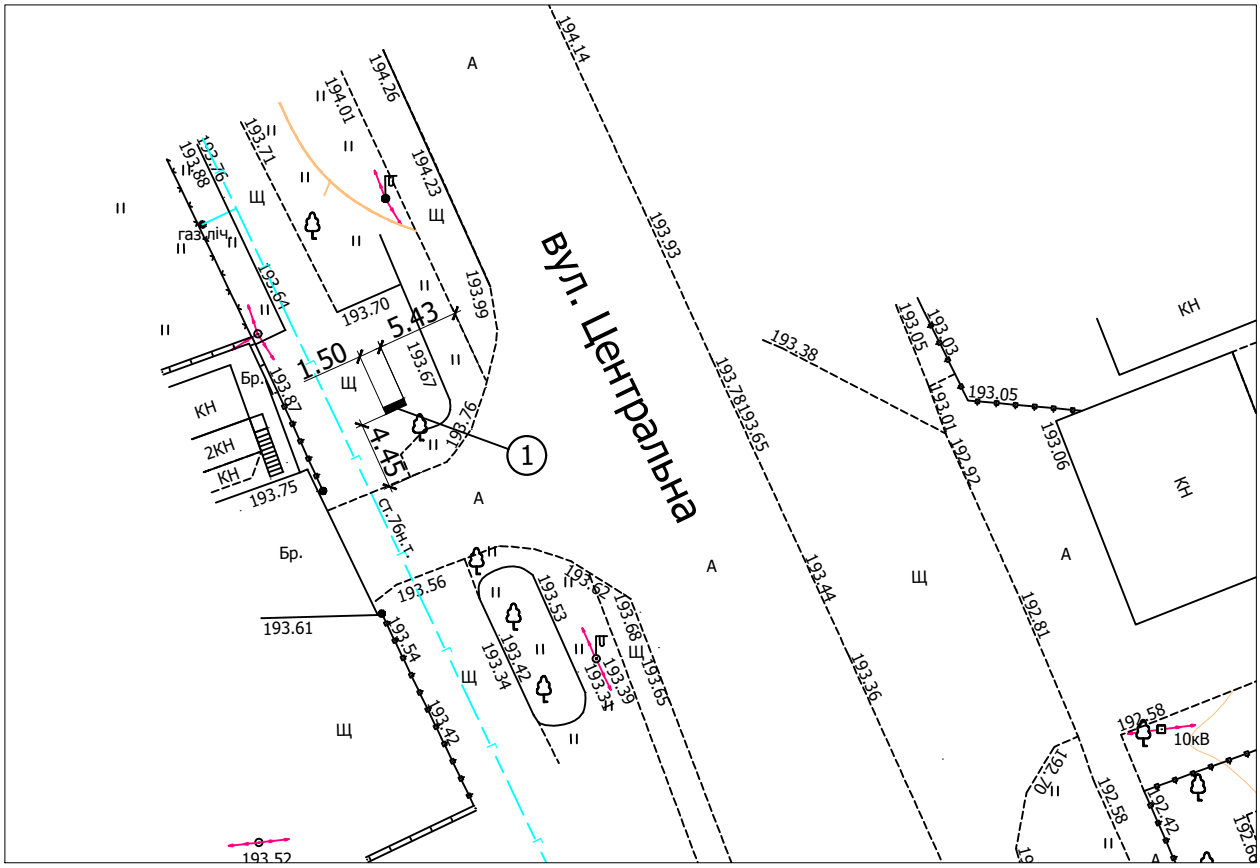

Умовні позначення:

Засіб зовнішньої реклами

ЗАСТУПНИК МІСЬКОГО ГОЛОВИ,
КЕРУЮЧИЙ СПРАВАМИ ВИКОНКОМУ _____ **ЮРІЙ ВЕРБИЧ**

Департамент містобудування, земельних ресурсів та реклами				
	Директор	Туз В.В.		
	Начальник відділу	Висоцька С.А.		
	Розробила	Шевченко Н.Ф.		