

**ПЛАН
земельної ділянки**

Місце розташування: Волинська область, Луцький район, за межами населених пунктів Луцької міської територіальної громади (с. Милушин)

Власник:
громадянка Соболева Любов Федорівна (Свідоцтво про право на спадщину за законом від 01.12.2017 № 1701, згідно з сертифікатом на право на земельну частку (пай) в колишньому КСП «Агрофірма "Маяк"» серія ВЛ № 0256949 від 06.05.2016, який зареєстрований у Книзі реєстрації сертифікатів на земельну частку (пай) від 06.05.2016 за № 126)

Додаток до рішення міської ради
№ _____ від "___" _____ 20__ р.

Ситуаційна схема

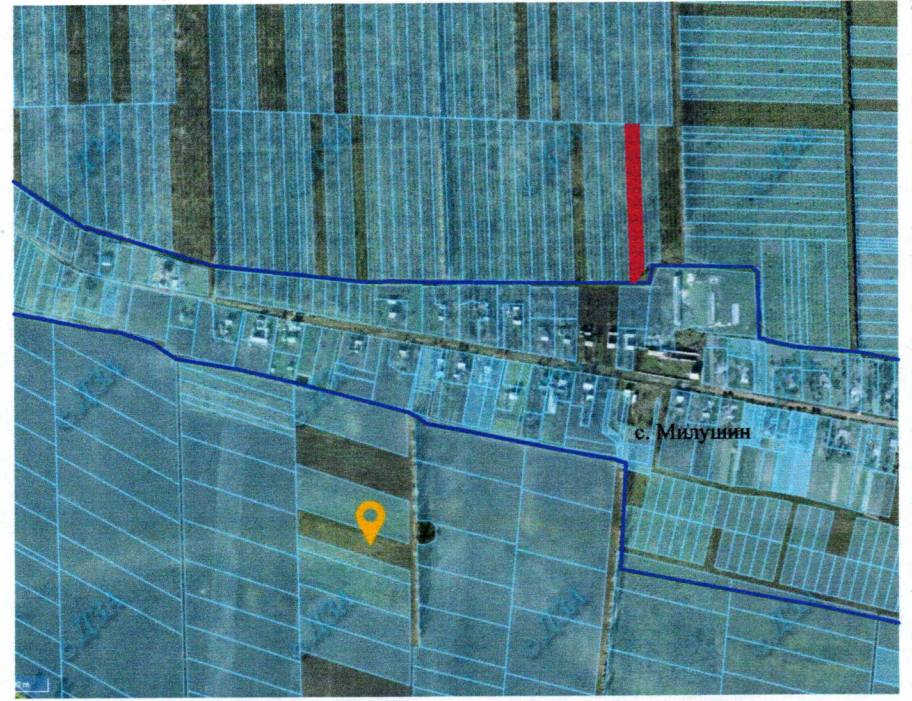

 - межа с. Милушин

0722883700:08:000:3791 0722883700:08:000:3921

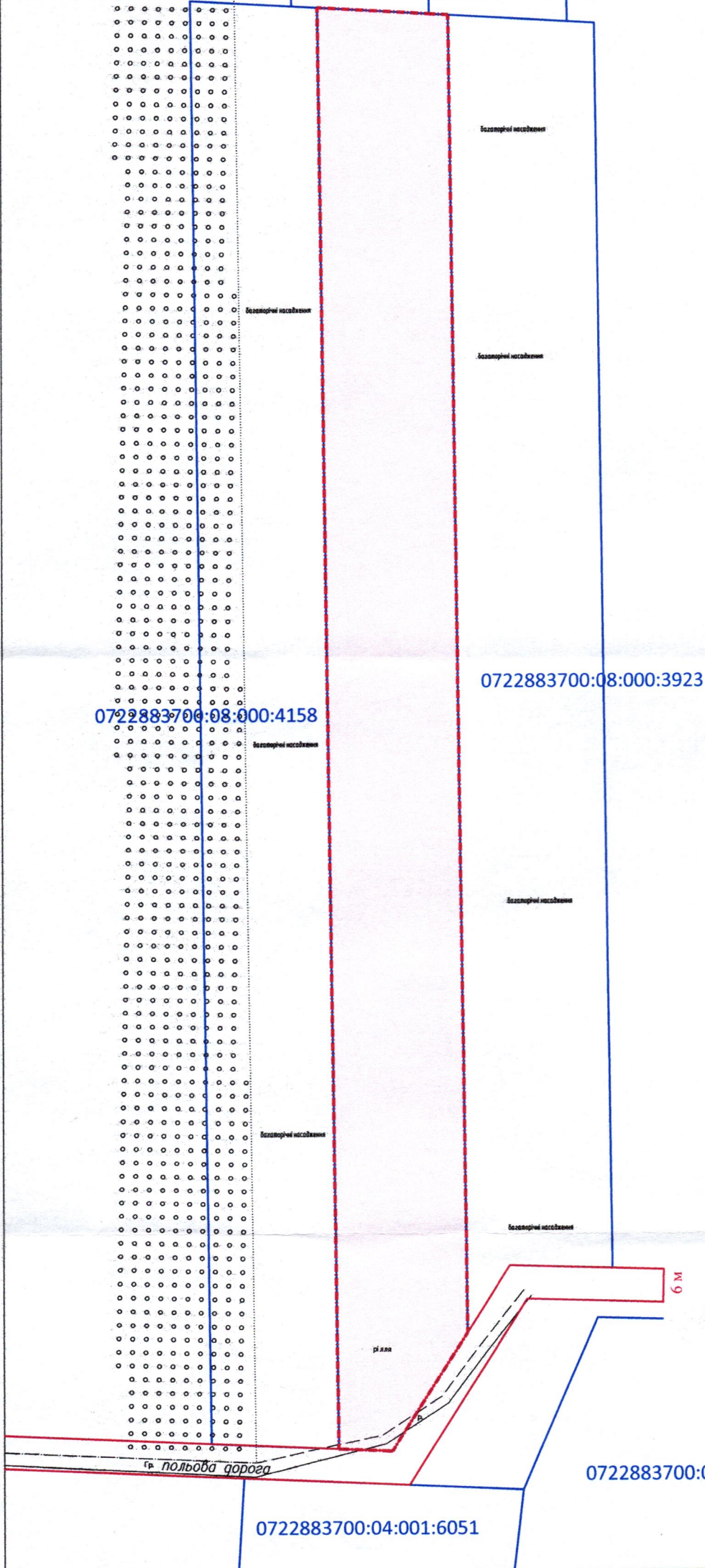

0,63 га

УМОВНІ ПОЗНАЧЕННЯ
— виділення в натурі (на місцевості) земельної частки (паю) № 833 (багаторічні насадження), відповідно до свідоцтва про право на спадщину за законом від 01.12.2017 № 1701, згідно з сертифікатом на право на земельну частку (пай) в колишньому КСП «Агрофірма "Маяк"» серія ВЛ № 0256949 від 06.05.2016, який зареєстрований у Книзі реєстрації сертифікатів на земельну частку (пай) від 06.05.2016 за № 126), для ведення особистого селянського господарства (01.03)

СЕКРЕТАР МІСЬКОЇ РАДИ

Юрій БЕЗПЯТКО

Директор Відповідальний за якість робіт	 Крисак А.І.	Масштаб 1: 1000	Орієнтовна площа ділянки (га)	3 у власність
 ТЗОВ "ГІНТІД"	 Галецький Д.В. Інженер-землеустроївець № 14206			
			0,63	-