

ПЛАН
земельної ділянки

Кадастровий номер: 0721885800:02:001:0040

Місце розташування: Волинська область,

Луцький район, с. Дачне, вул. Залізнична, 5

Землекористувач:

громадянка Шитова Алла Адамівна

Додаток до рішення міської ради
№ _____ від " ____ " _____ 202_ р.

Ситуаційна схема

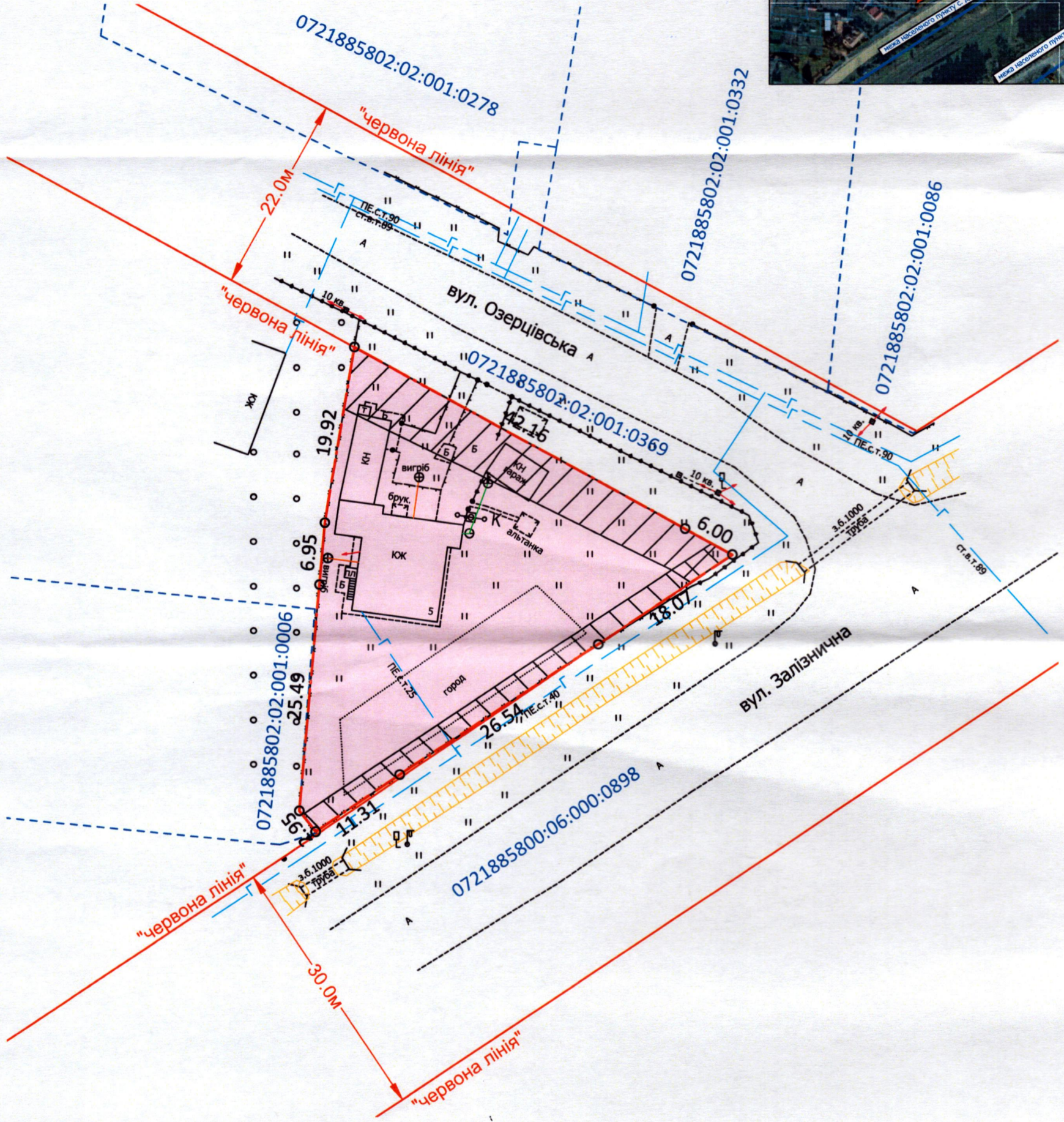

УМОВНІ ПОЗНАЧЕННЯ:

- 0,1276 га — земельна ділянка, що передається безоплатно у власність для будівництва і обслуговування житлового будинку, господарських будівель і споруд (присадибна ділянка) - 02.01
- 0,0257 га — обмеження, встановлене щодо використання земельної ділянки [охоронна зона навколо (уздовж) об'єкта енергетичної системи (01.05) - повітряна лінія електропередачі ЛЕП 10 кВ]
- 0,0132 га — обмеження, встановлене щодо використання земельної ділянки [охоронна зона навколо інженерних комунікацій (01.08) - газопровід]

СЕКРЕТАР МІСЬКОЇ РАДИ _____

Юрій БЕЗПЯТКО

 Директор Сертифікований інженер-землепорядник ВАЛЕРІЙОВИЧ ШИТОВА № 012266	Ю.В.Суходольський Ю.В.Суходольський	Масштаб 1: 500
	Площа земельної ділянки (га)	З них у власність
ПП "СОТА НОВА" 657007		0,1276 0,1276