

ПЛАН  
земельної ділянки

Додаток до рішення міської ради  
№ \_\_\_\_\_ від "\_\_\_" \_\_\_\_\_ 202\_\_ р.

Кадастровий номер: 0710100000:32:094:0097

Місце розташування: м. Луцьк, вул. Виробнича, 87

Землекористувач: громадянин Шульгач Сергій Юхимович

Ситуаційна схема

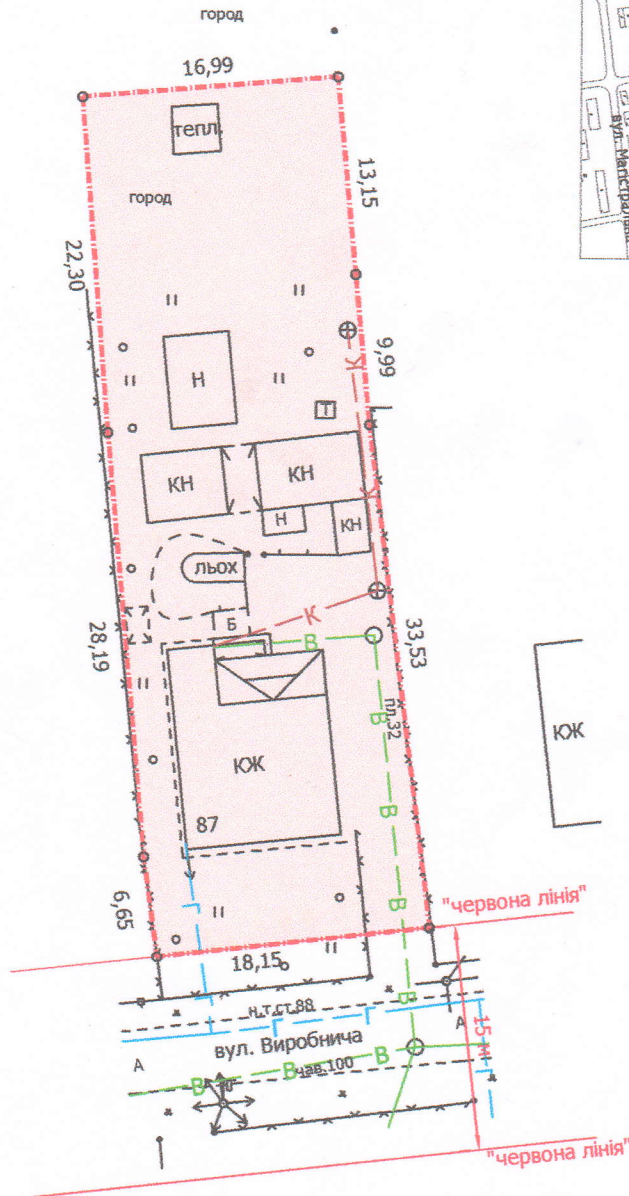
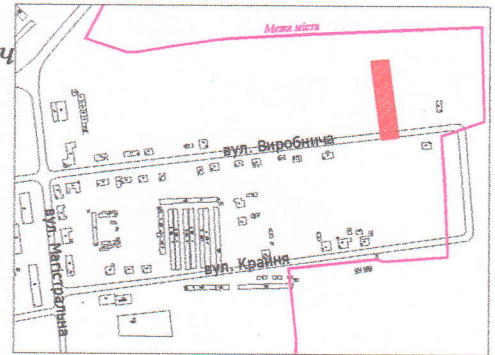

УМОВНІ ПОЗНАЧЕННЯ:

0,1000 га

— земельна ділянка, що передається у власність для будівництва і обслуговування житлового будинку, господарських будівель і споруд (присадибна ділянка) - 02.01

СЕКРЕТАР МІСЬКОЇ РАДИ

Юрій БЕЗПЯТКО

|                     |                 |                              |                        |
|---------------------|-----------------|------------------------------|------------------------|
| Директор            | Завадський В.М. | Масштаб 1: 500               |                        |
| Перевірив           | Завадський В.М. |                              |                        |
| Виконав             | Римарук Ю. А.   | Площа земельної ділянки (га) | З них у власність (га) |
| ПП "Луцькземресурс" |                 |                              | 0,1000                 |