Додаток до рішення міської ради
від "____" _____ 202__ р № ____

ПЛАН
земельної ділянки

Кадастровий номер: *0721885000:03:002:0301*

Місце розташування: *Волинська область, Луцький район, с. Клепачів*

Власник:
громадянин Григор'єв Віктор Петрович (Рішення суду від 03.10.2023 № 158/878/23, згідно з сертифікатом на право на земельну частку (пай) в колишньому АПТ "Волинь" серія ВЛ № 0101702 від 31.12.1996, який зареєстрований у Книзі реєстрації сертифікатів на земельну частку (пай) від 31.12.1996 за № 410

Ситуаційна схема

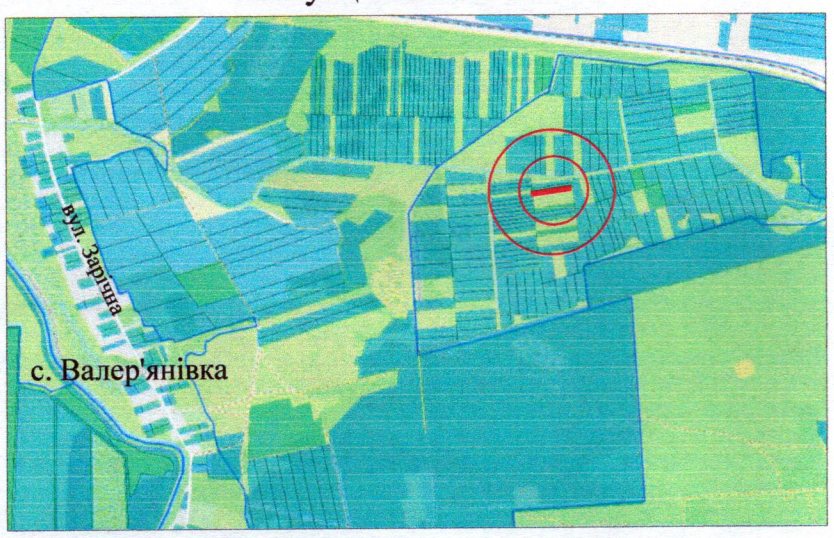

- межа с. Клепачів

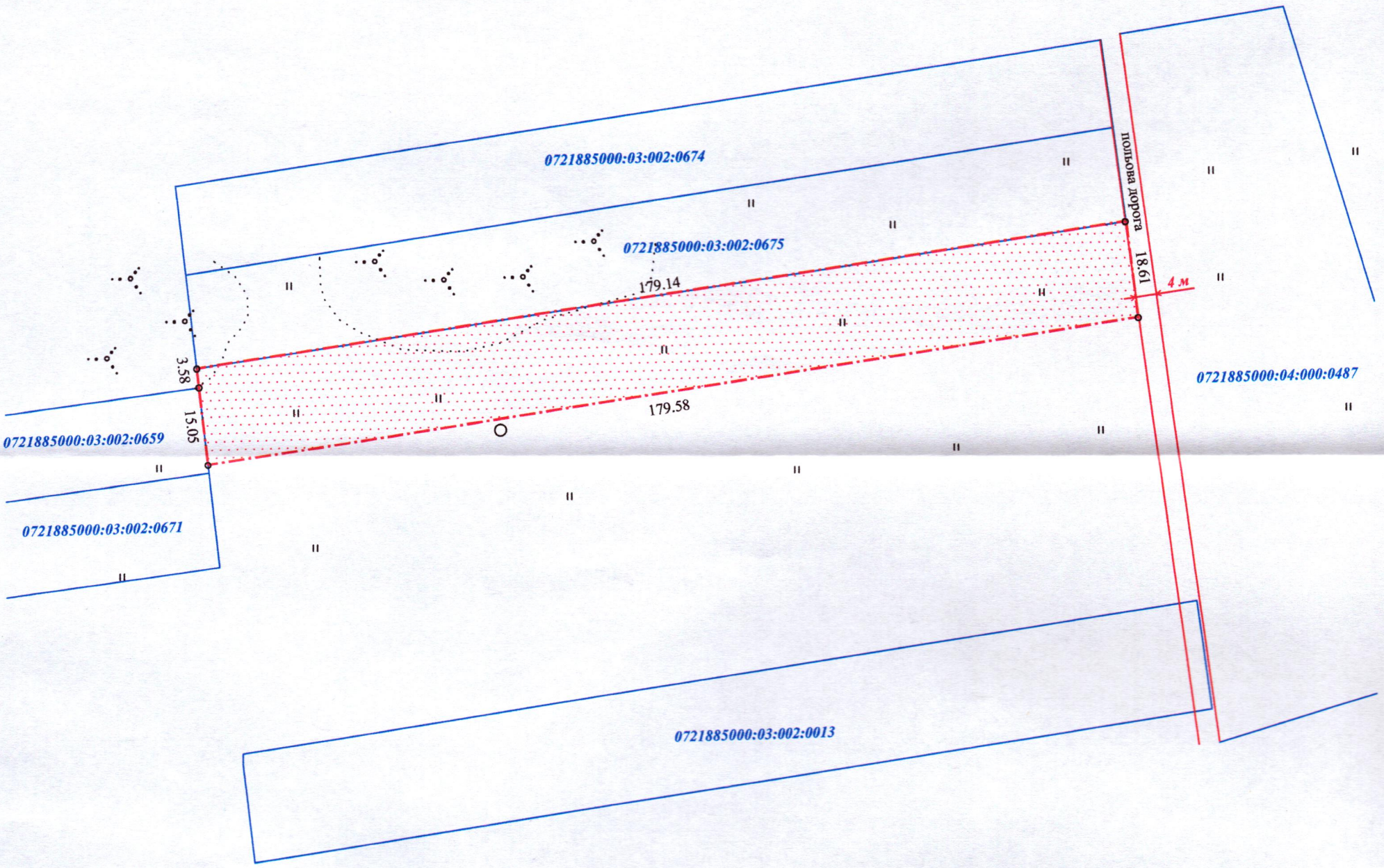

УМОВНІ ПОЗНАЧЕННЯ:

0,3338 га - виділення в натурі (на місцевості) земельної частки (паю) № 17 (пасовища), відповідно до рішення суду від 03.10.2023 № 158/878/23, згідно з сертифікатом на право на земельну частку (пай) в колишньому АПТ "Волинь" серія ВЛ № 0101702 від 31.12.1996, який зареєстрований у Книзі реєстрації сертифікатів на земельну частку (пай) від 31.12.1996 за № 410, для ведення товарного сільськогосподарського виробництва (01.01)

СЕКРЕТАР МІСЬКОЇ РАДИ _____ Юрій БЕЗПЯТКО

Підприємець	Шубич С.С.	Масштаб 1:1000	
Відповідальний за якість робіт	Шубич С.С.		
Виконав	Шубич С.С.	Площа земельної ділянки (га)	З них у власність (га)
ФОП Шубич С.С.		0,3338	---