

ПЛАН
земельної ділянки

Кадастровий номер: 0722883700:08:000:0258

Місце розташування: Волинська область, Луцький район, за межами населених пунктів Луцької міської територіальної громади (с. Милушин)

Власник:

громадянка Соболева Любов Федорівна (Свідоцтво про право на спадщину за законом від 01.12.2017 № 1701, згідно з сертифікатом на право на земельну частку (пай) в колишньому КСП «Агрофірма "Маяк"» серія ВЛ № 0256949 від 06.05.2016, який зареєстрований у Книзі реєстрації сертифікатів на земельну частку (пай) від 06.05.2016 за № 126)

Додаток до рішення міської ради
№ _____ від "___" _____ 20 р.

Ситуаційна схема

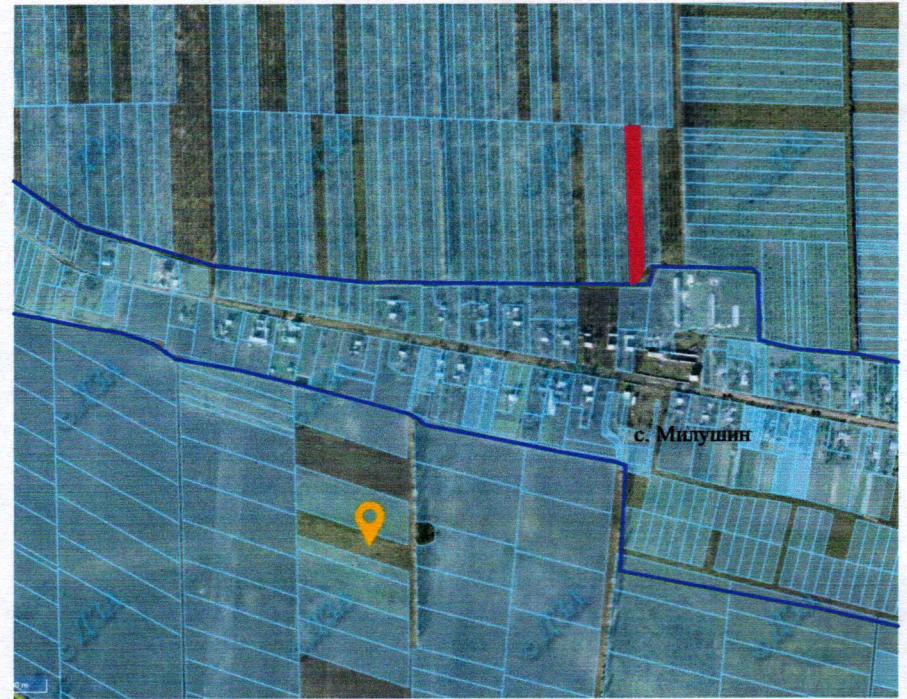

— - межа с. Милушин

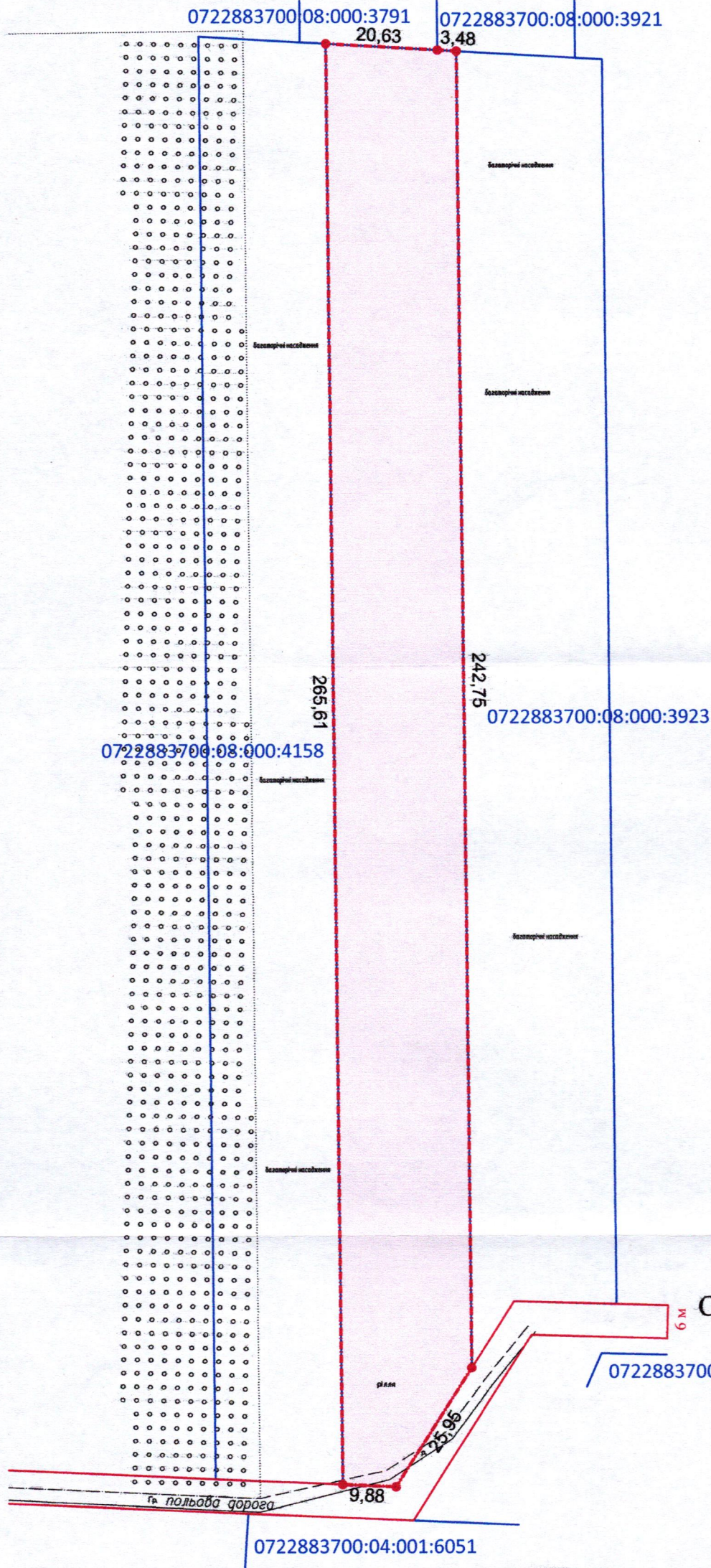

0,6223 га

УМОВНІ ПОЗНАЧЕННЯ
— виділення в натурі (на місцевості) земельної частки (паю) № 833 (багаторічні насадження), відповідно до свідоцтва про право на спадщину за законом від 01.12.2017 № 1701, згідно з сертифікатом на право на земельну частку (пай) в колишньому КСП «Агрофірма "Маяк"» серія ВЛ № 0256949 від 06.05.2016, який зареєстрований у Книзі реєстрації сертифікатів на земельну частку (пай) від 06.05.2016 за № 126), для ведення особистого селянського господарства (01.03)

СЕКРЕТАР МІСЬКОЇ РАДИ

Юрій БЕЗПЯТКО

ФОП Відповідальний за якість робіт Олександр Ляшук Фізична особа-підприємець Ляшук Олександр Степанович	Ляшук О.С. Ляшук О.С. Ляшук Олександр Степанович	Масштаб 1: 1000
Площа ділянки (га)	З них у власність	
0,6223	-	