

ПЛАН
земельної ділянки

Кадастровий номер: 0721882700:06:000:0059
 Місце розташування: Волинська область, Луцький район, за межами населених пунктів Луцької міської територіальної громади (с. Жидичин)
 Власник:
громадянин Мацюк Микола Юрійович
(свідоцтво про право на спадщину за законом від 23.02.2023 № 2-163, свідоцтво про право на спадщину за законом від 23.02.2023 № 2-164, згідно з сертифікатом на право на земельну частку (пай) в колишньому КСП "Надія" серія ВЛ № 0213197 від 11.08.1997, який зареєстрований у Книзі реєстрації сертифікатів на земельну частку (пай) від 21.10.1997 за № 245)

Додаток до рішення міської ради
 № _____ від " ____ " _____ 20 ____ р.

Ситуаційна схема

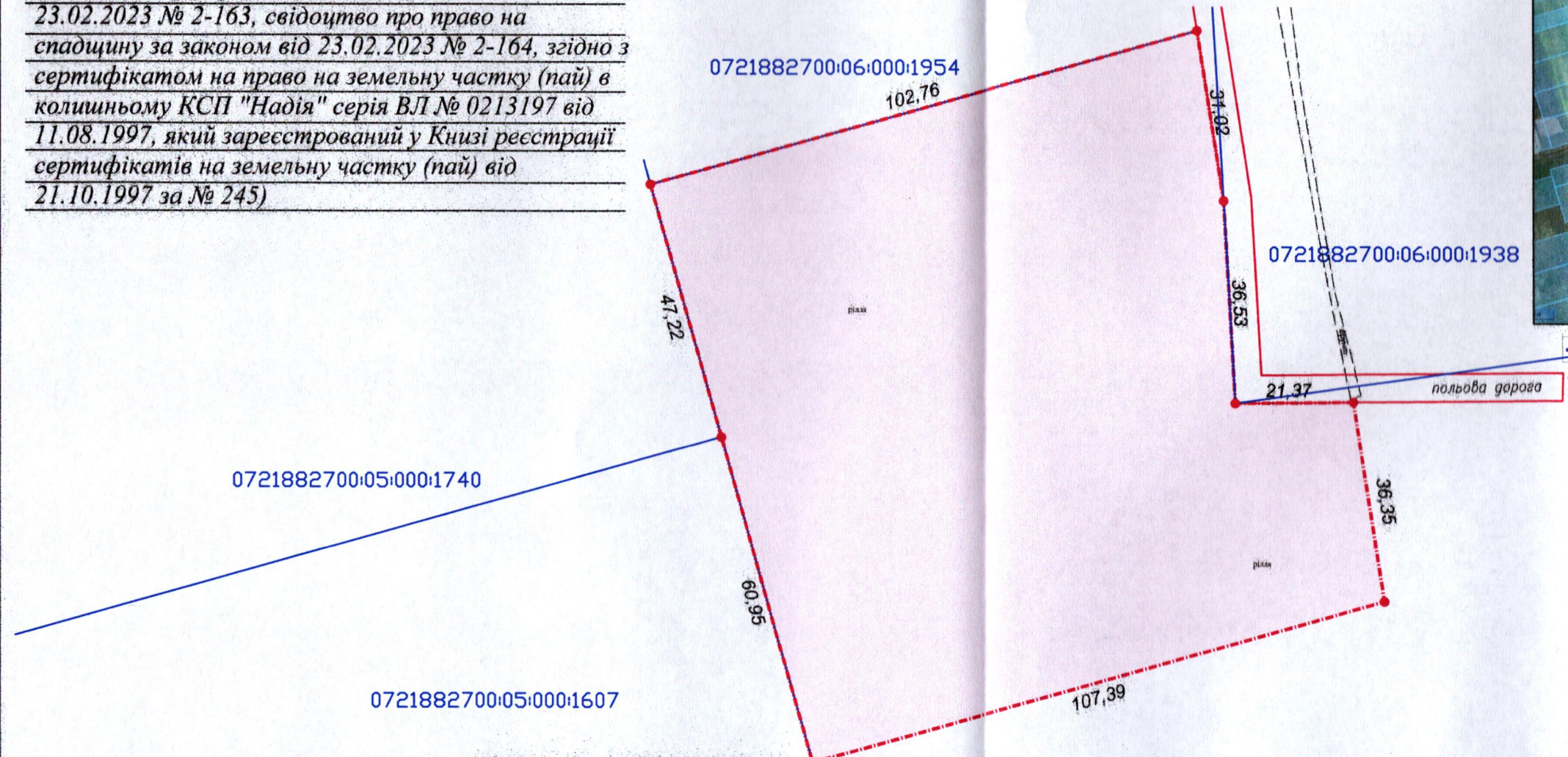

- межа с. Жидичин

УМОВНІ ПОЗНАЧЕННЯ

- 1,1023 га** — виділення в натурі (на місцевості) земельної частки (паю) № 218 (рілля), відповідно до свідоцтва про право на спадщину за законом від 23.02.2023 № 2-163, свідоцтво про право на спадщину за законом від 23.02.2023 № 2-164, згідно з сертифікатом на право на земельну частку (пай) в колишньому КСП "Надія" серія ВЛ № 0213197 від 11.08.1997, який зареєстрований у Книзі реєстрації сертифікатів на земельну частку (пай) від 21.10.1997 за № 245, для ведення особистого селянського господарства (01.03)
- 1,1023 га** — обмеження, встановлене щодо використання земельної ділянки [зона особливого режиму використання земель навколо військових об'єктів (04.03)]
- 1,1023 га** — обмеження, встановлене щодо використання земельної ділянки [зона обмежень забудови щодо умов авіаційного шуму (06.05.3)]

МІСЬКИЙ ГОЛОВА _____ Ігор ПОЛІЩУК

ФОП Відповідальний за якість робіт Степанови Фізична особа-підприємець Ляшук Олександр Степанович	Ляшук О.С.	Масштаб 1: 1000 Площа ділянки (га) З них у власність
	Ляшук О.С.	