

ПЛАН
земельної ділянки

Додаток до рішення міської ради
№ _____ від "___" _____ 20__ р.

Кадастровий номер: 0721882700:06:000:0058

Місце розташування: Волинська область, Луцький район, за межами населених пунктів Луцької міської територіальної громади (с. Жидичин)

Власник:

громадянка Ілюк Данія Миколаївна

(свідоцтво про право на спадщину за законом від 18.05.2023 № 350, згідно з сертифікатом на право на земельну частку (пай) в колишньому КСП "Надія" серія ВЛ № 0213417 від 11.08.1997, який зареєстрований у Книзі реєстрації сертифікатів на земельну частку (пай) від 21.10.1997 за № 465)

Ситуаційна схема

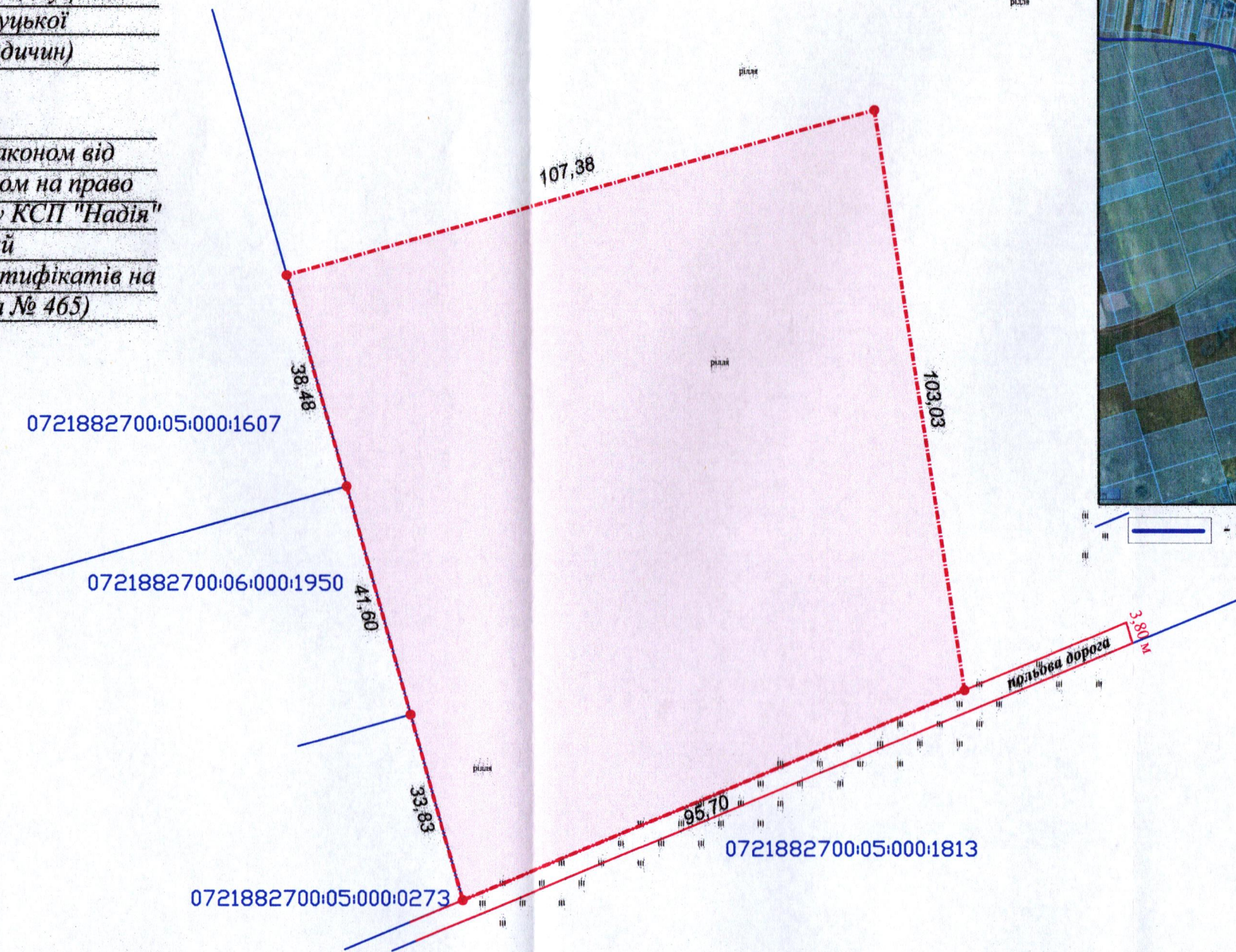

УМОВНІ ПОЗНАЧЕННЯ

- 1,0902 га** — виділення в натурі (на місцевості) земельної частки (паю) № 217 (рілля), відповідно до свідоцтва про право на спадщину за законом від 18.05.2023 № 350, згідно з сертифікатом на право на земельну частку (пай) в колишньому КСП "Надія" серія ВЛ № 0213417 від 11.08.1997, який зареєстрований у Книзі реєстрації сертифікатів на земельну частку (пай) від 21.10.1997 за № 465, для ведення особистого селянського господарства (01.03)
- 1,0902 га** — обмеження, встановлене щодо використання земельної ділянки [зона обмежень забудови щодо умов авіаційного шуму (06.05.3)]

МІСЬКИЙ ГОЛОВА _____ Ігор ПОЛІЩУК

ФОП Відповідальний за якість робіт Олександр Степанович Фізична особа-підприємець Ляшук Олександр Степанович	Ляшук О.С.	Масштаб 1:1000
	Ляшук О.С.	
Площа ділянки (га)	3 них	у власність
	1,0902	