

ПЛАН

земельної ділянки

Місце розташування: Волинська область, Луцький район, за межами населених пунктів Луцької міської територіальної громади (с. Милушин)

Власник:

громадянин Смітюх Михайло Володимирович

(Свідоцтво про право на спадщину за законом від

09.10.2024 № 1016, згідно з сертифікатом на право

на земельну частку (пай) в колишньому КСП

«Агрофірма "Маяк"» серія ВЛ № 0154807 від

15.10.1997, який зареєстрований у Книзі реєстрації

сертифікатів на земельну частку (пай) від

18.10.1997 за № 236)

Додаток до рішення міської ради
№ _____ від "___" _____ 20__ р.

Ситуаційна схема

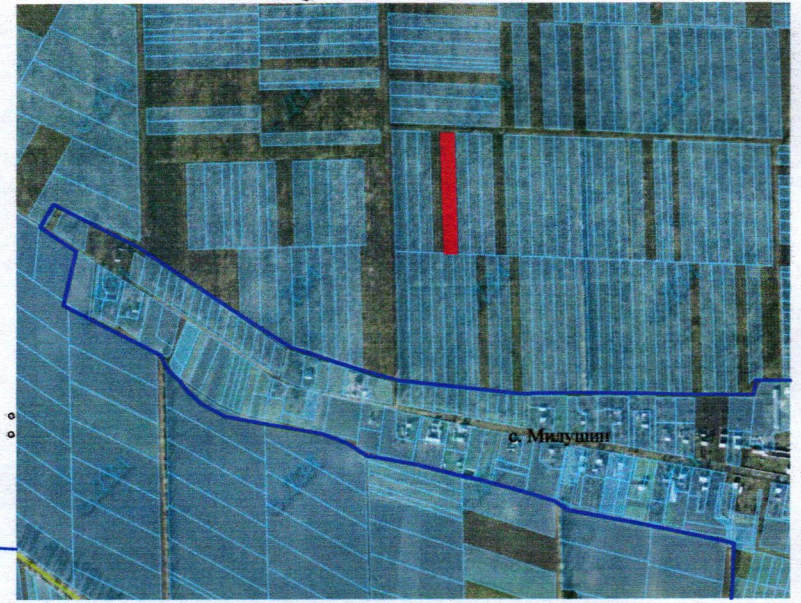

— - межа с. Милушин

0722883700:08:000:3925

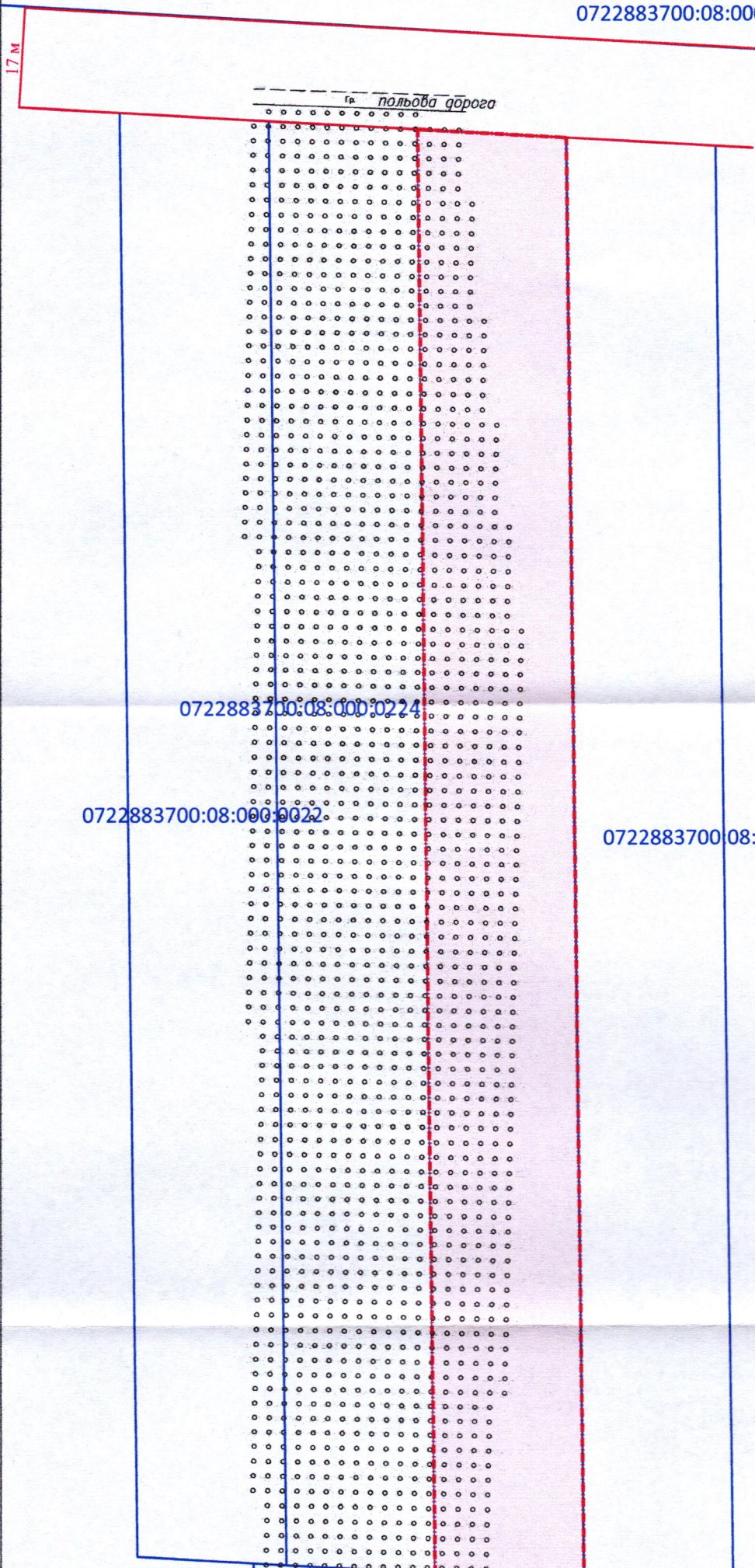

17 м

п'я полява дорога

0722883700:08:000:4024

0722883700:08:000:4022

0722883700:08:000:3940

0722883700:08:000:4021

0722883700:08:000:4024

0722883700:08:000:4025

0,63 га

УМОВНІ ПОЗНАЧЕННЯ
— виділення в натурі (на місцевості) земельної частки (паю) № 827 (багаторічні насадження), відповідно до свідоцтва про право на спадщину за законом від 09.10.2024 № 1016, згідно з сертифікатом на право на земельну частку (пай) в колишньому КСП «Агрофірма "Маяк"» серія ВЛ № 0154807 від 15.10.1997, який зареєстрований у Книзі реєстрації сертифікатів на земельну частку (пай) від 18.10.1997 за № 236, для ведення особистого селянського господарства (01.03)

СЕКРЕТАР МІСЬКОЇ РАДИ

Юрій БЕЗПЯТКО

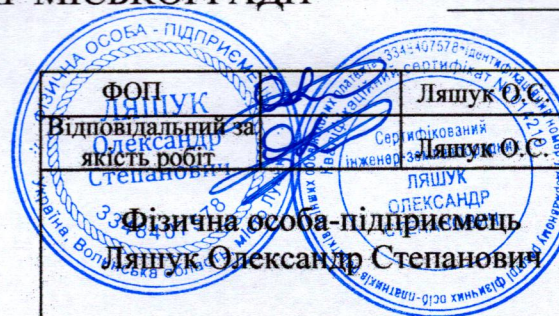

Масштаб 1: 1000

Орієнтовна площа ділянки (га)	З них
	у власність
0,63	-