Додаток до рішення міської ради
№ _____ від "__"_____ 20 р.

# ПЛАН
## земельної ділянки

Кадастровий номер: *0722883700:08:000:0269*

Місце розташування: *Волинська область, Луцький район, с. Княгининок*

Власник:

*громадянка Борисюк Тетяна Тихонівна (Свідоцтво про право на спадщину за заповітом від 09.03.2021 № 1-489, свідоцтво про право на спадщину за законом від 20.07.2021 № 2233, згідно з сертифікатом на право на земельну частку (пай) в колишньому КСП «Агрофірма "Маяк"» серія ВЛ № 0154590 від 15.10.1997, який зареєстрований у Книзі реєстрації сертифікатів на земельну частку (пай) від 18.10.1997 за № 548)*

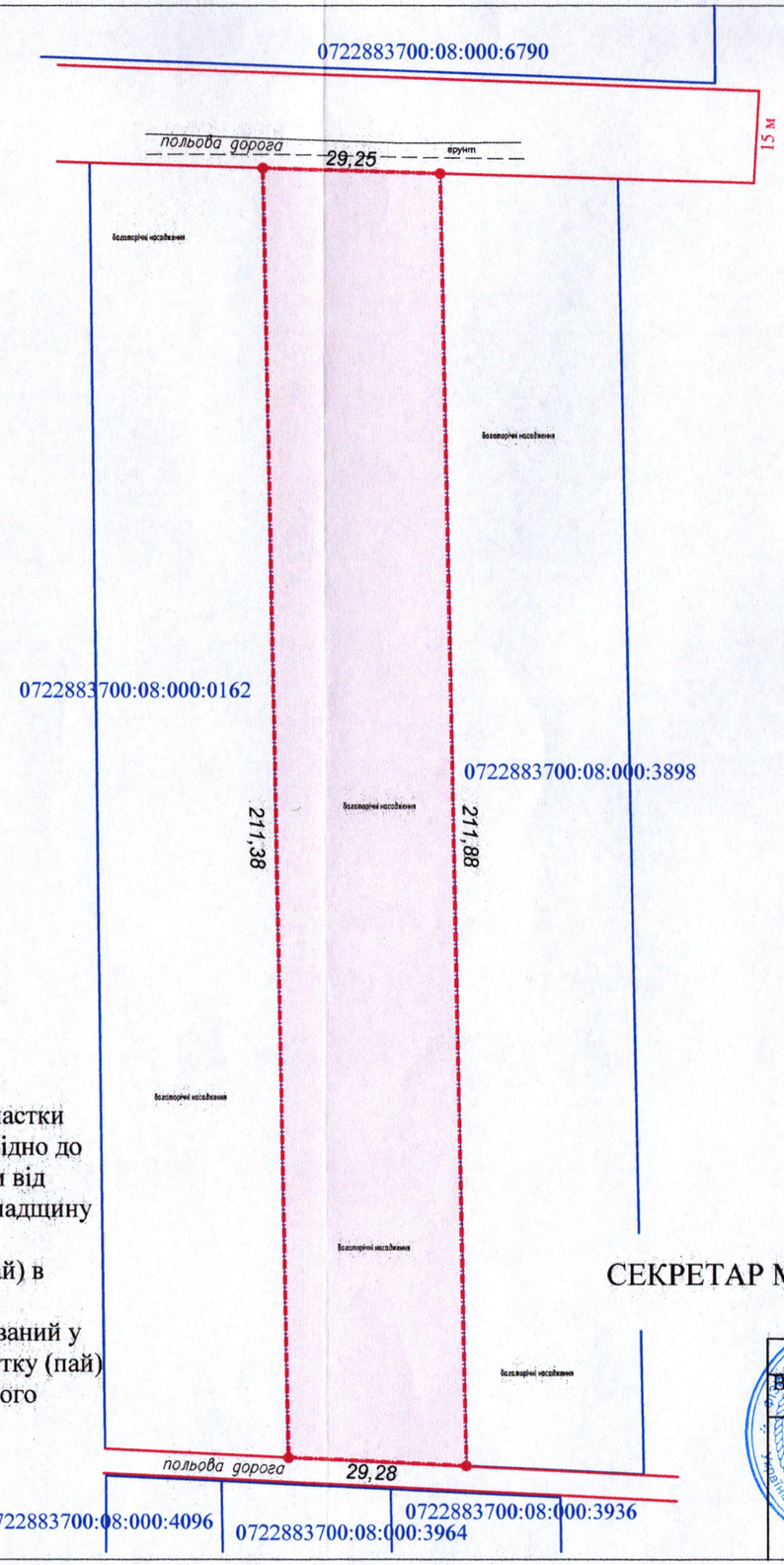


Ситуаційна схема

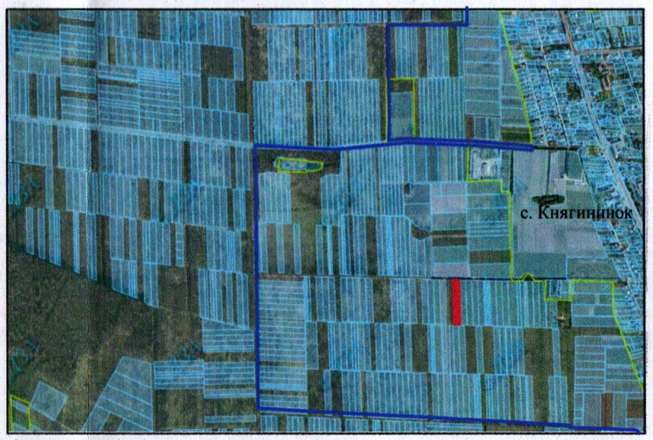


- межа с. Княгининок

## УМОВНІ ПОЗНАЧЕННЯ

**0,6183 га** — виділення в натурі (на місцевості) земельної частки (паю) № 644 (багаторічні насадження), відповідно до свідоцтва про право на спадщину за заповітом від 09.03.2021 № 1-489, свідоцтва про право на спадщину за законом від 20.07.2021 № 2233, згідно з сертифікатом на право на земельну частку (пай) в колишньому КСП «Агрофірма "Маяк"» серія ВЛ № 0154590 від 15.10.1997, який зареєстрований у Книзі реєстрації сертифікатів на земельну частку (пай) від 18.10.1997 за № 548), для ведення особистого селянського господарства (01.03)

СЕКРЕТАР МІСЬКОЇ РАДИ _____ Юрій БЕЗПЯТКО

| | | | |
|---|---|---|---|
| ФОП | Ляшук О.С. | Масштаб 1: 1000 | |
| Відповідальний за якість робіт | Ляшук О.С. | | |
| Фізична особа-підприємець Ляшук Олександр Степанович | | Площа ділянки (га) | З них у власність |
| | | 0,6183 | - |