

ПЛАН
земельної ділянки

Додаток до рішення міської ради
№ _____ від " ____ " _____ 20__ р.

Кадастровий номер: 0721885800:06:000:2337

Місце розташування: Волинська область, Луцький район, за межами населених пунктів Луцької міської територіальної громади (с. Сапогове)

Власник: громадянка Сокол Наталія Митрофанівна

Ситуаційна схема

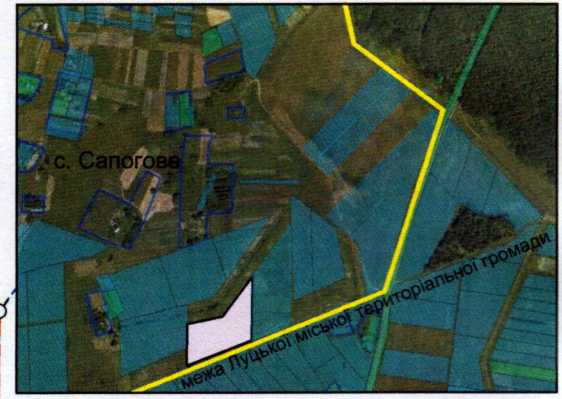

УМОВНІ ПОЗНАЧЕННЯ:

- 1,7649 га — виділення в натурі (на місцевості) земельної частки (паю) № 413 (рілля), відповідно до договору купівлі - продажу від 02.07.2024 № 1820, згідно з свідцтвом про право на спадщину за законом від 01.07.2024 № 1799 та сертифікатом на право на земельну частку (пай) в колишньому АПТ «Прилуцьке» серія ВЛ № 0213945 від 20.10.1997, який зареєстрований у Книзі реєстрації сертифікатів на земельну частку (пай) від 30.10.1997 за № 3500, для ведення товарного сільськогосподарського виробництва - (01.01)
- 0,2669 га — обмеження, встановлене щодо використання земельної ділянки [охоронна зона навколо (уздовж) об'єкта енергетичної системи (01.05) - повітряна лінія електропередачі 10 кВ, 110 кВ]
- 1,7649 га — обмеження, встановлене щодо використання земельної ділянки [санітарно-захисна зона навколо об'єкта (03.01) - кладовище (300,0 м)]

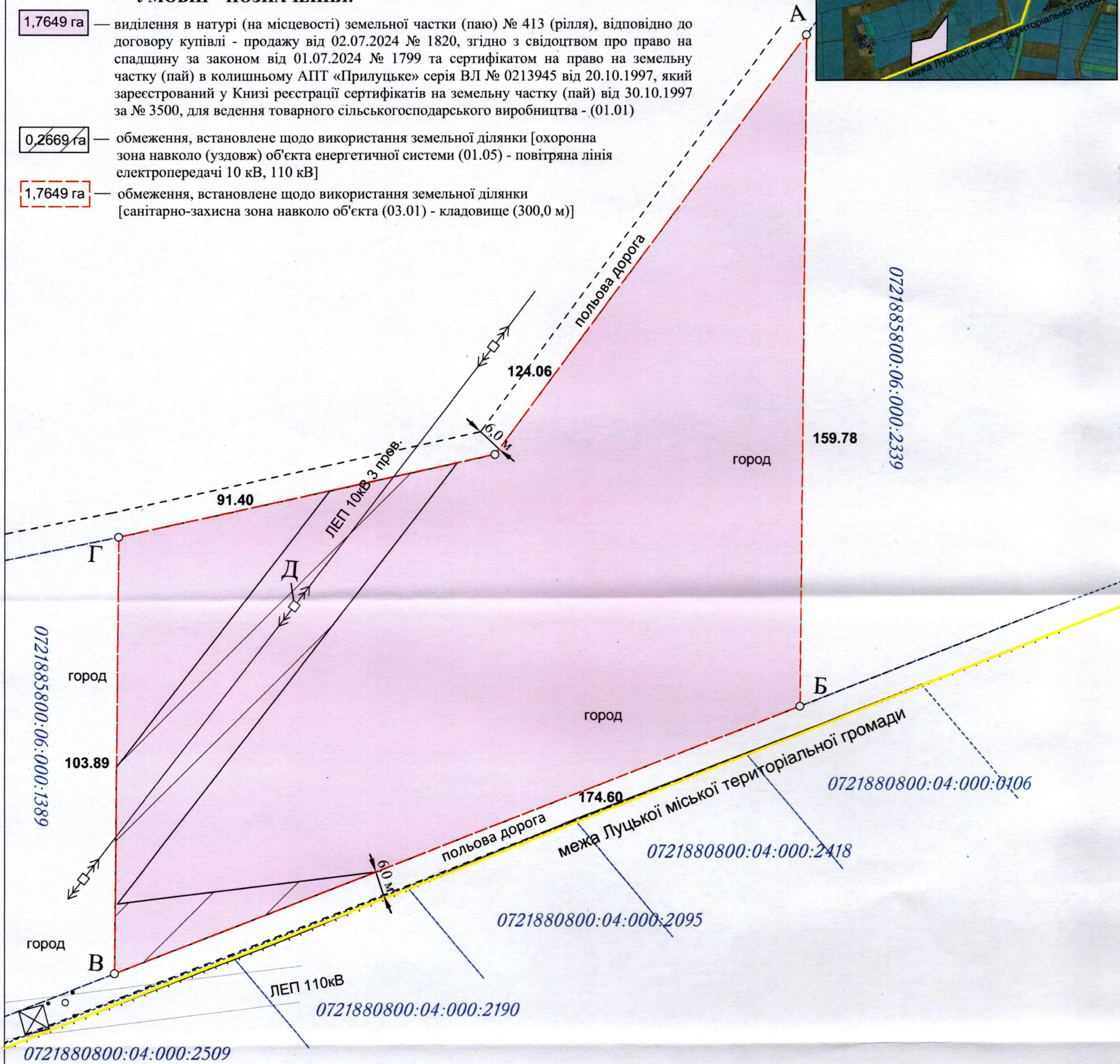

СЕКРЕТАР МІСЬКОЇ РАДИ _____

Юрій БЕЗПЯТКО

<p>ФІЗИЧНА ОСОБА-ПІДПРИЄМЦЬ КОРТОУС ВАСИЛЬ МИКОЛАЙОВИЧ</p>	Кортоус В.М.	Масштаб 1:1000	
	Кортоус В.М.	Площа земельної ділянки (га)	у власності
		1,7649 га	1,7649 га