УВАГА!
Підземні комунікації!

Роботи в охоронній зоні комунікацій проводити згідно діючих нормативних документів, після вияснення на місцевості місцеположення комунікацій, з письмового дозволу та обов'язковій присутності представника власника комунікацій.

Примітки:
1. Дорожня розмітка згідно ДСТУ 4100-2014;
2. Організація дорожнього руху згідно ДСТУ 2587-2010.
3. Організація руху пішоходів дивись ОДР 3.22
4. * - Координати, геометрія згідно генплану

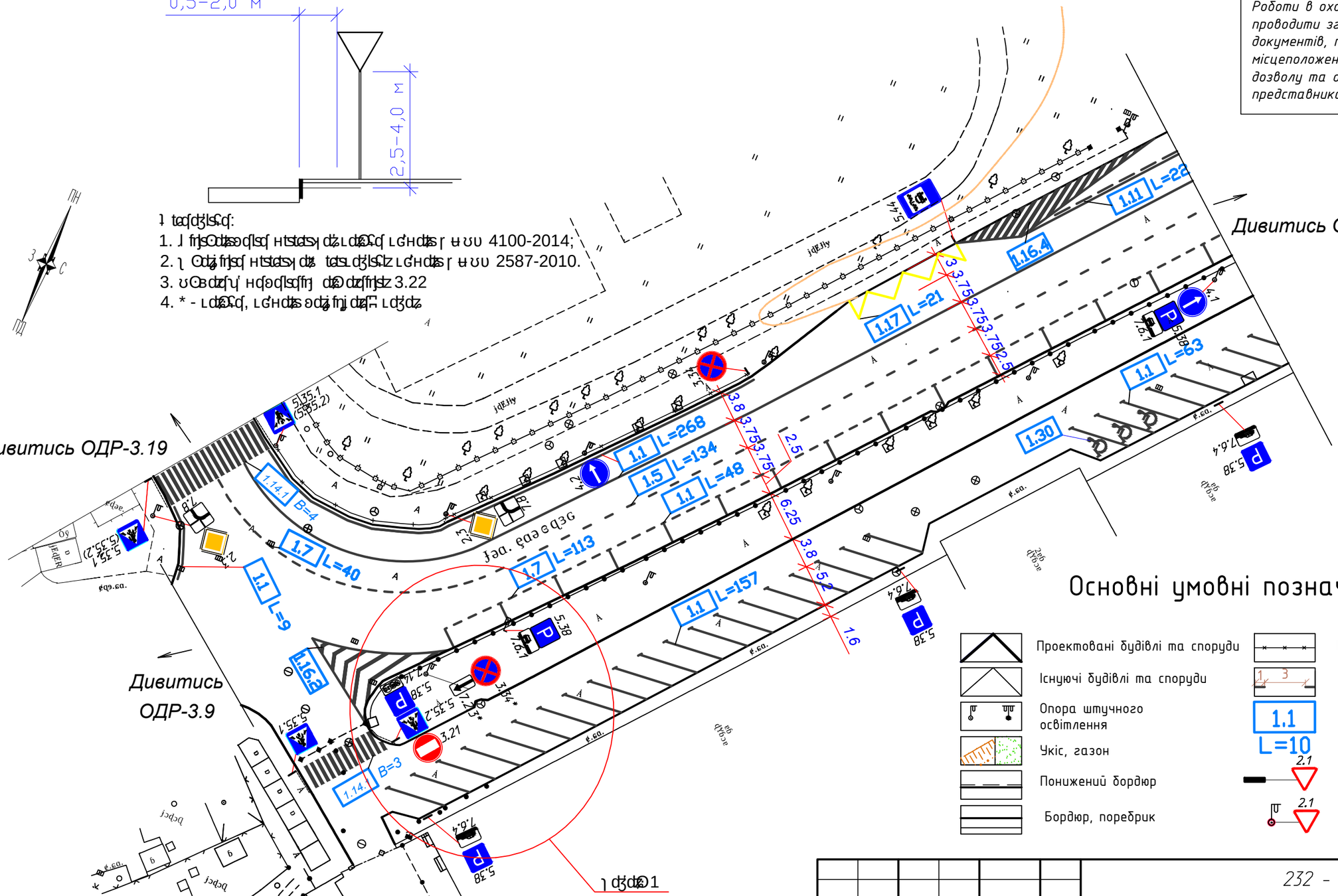

Основні умовні позначення

- Проектовані будівлі та споруди
- Існуючі будівлі та споруди
- Опора штучного освітлення
- Укіс, газон
- Понижений бордюр
- Бордюр, поребрик
- Пішохідне огородження
- Дорожня розмітка
- 1.1 / L=10 — Виноска дорожньої розмітки, номер розмітки та її довжина
- 2.1 — встановлення дорожнього знаку на стояку
- 2.1 — встановлення дорожнього знаку на опорі

М 1:500
В одному сантиметрі 5 метрів
Суцільні горизонталі проведені через 0.5 метра

Зм.	Кільк.	Арк.	№док	Підпис	Дата	232 - ОДР		
						Проект (схема) організації дорожнього руху в старій частині міста Луцька (корегування)		
ГІП		Цюп'ях				вул. Глушець	Стадія	Лист	Листів
Директор		Цюп'ях					РП	3.20	
Розробив		Антонович				Схема організації дорожнього руху	ПП "ТОЛА" м.Луцьк		
Перевірив		Цюп'ях							

Погоджено:

Інв.№ об. | Підпис і дата | Зам.інв.№