

План сучасного використання земель за формою власності із зазначенням категорій та виду цільового призначення, з урахуванням наявних обмежень та обтяжень

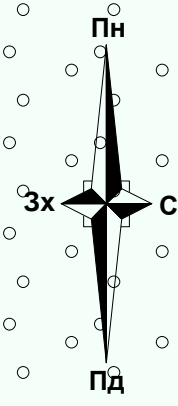

ЕКСПЛІКАЦІЯ ЗЕМЕЛЬНИХ ДІЛЯНОК В МЕЖАХ РОЗРОБЛЕННЯ ДПТ

Кадастровий номер земельної ділянки: 0722855200.01.001.0096
Форма власності: комунальна
Власник земельної ділянки: ЛУЦЬКА МІСЬКА РАДА
Користувач: ЛУЦЬКЕ СПЕЦІАЛЬНЕ КОМУНАЛЬНЕ АВТОТРАНСПОРТНЕ ПІДПРИЄМСТВО "ЛУЦЬКСПЕЦКОМУНТРАНС"
Категорія земель: Землі промисловості, транспорту, зв'язу, енергетики, оборони та іншого призначення
Цільове призначення: 11.02 Для розміщення та експлуатації основних, підсобних і допоміжних будівель та споруд підприємств переробної, машинобудівної та іншої промисловості
Площа земельної ділянки: 3,9881 га
Уцідка 01.00 Землі, які використовуються для технічної інфраструктури
Кадастровий номер земельної ділянки: 0722855200.03.000.1012
Форма власності: комунальна
Власник земельної ділянки: ЛУЦЬКА МІСЬКА РАДА
Користувач: ЛУЦЬКЕ СПЕЦІАЛЬНЕ КОМУНАЛЬНЕ АВТОТРАНСПОРТНЕ ПІДПРИЄМСТВО "ЛУЦЬКСПЕЦКОМУНТРАНС"
Користувач: ТОВАРИСТВО З ОБМЕЖЕНОЮ ВІДПОВІДАЛЬНІСТЮ "КІАР ЕНЕРДЖІ"
Категорія земель: Землі промисловості, транспорту, зв'язу, енергетики, оборони та іншого призначення
Цільове призначення: 11.02 Для розміщення та експлуатації основних, підсобних і допоміжних будівель та споруд підприємств переробної, машинобудівної та іншої промисловості
Площа земельної ділянки: 8,8915 га
Уцідка 01.00 Землі, які використовуються для технічної інфраструктури
Кадастровий номер земельної ділянки: 0722855200.03.000.0005
Форма власності: комунальна
Власник земельної ділянки: ЛУЦЬКА МІСЬКА РАДА
Користувач: ЛУЦЬКЕ СПЕЦІАЛЬНЕ КОМУНАЛЬНЕ АВТОТРАНСПОРТНЕ ПІДПРИЄМСТВО "ЛУЦЬКСПЕЦКОМУНТРАНС"
Категорія земель: Землі промисловості, транспорту, зв'язу, енергетики, оборони та іншого призначення
Цільове призначення: 11.02 Для розміщення та експлуатації основних, підсобних і допоміжних будівель та споруд підприємств переробної, машинобудівної та іншої промисловості
Площа земельної ділянки: 3,1773 га
Уцідка 01.00 Землі, які використовуються для технічної інфраструктури
Кадастровий номер земельної ділянки: 0722855200.03.000.0361
Форма власності: комунальна
Власник земельної ділянки: ЛУЦЬКА МІСЬКА РАДА
Користувач: ЛУЦЬКЕ СПЕЦІАЛЬНЕ КОМУНАЛЬНЕ АВТОТРАНСПОРТНЕ ПІДПРИЄМСТВО "ЛУЦЬКСПЕЦКОМУНТРАНС"
Категорія земель: Землі житлової та громадської забудови
Цільове призначення: 03.12 Для будівництва та обслуговування будівель закладів комунального обслуговування
Площа земельної ділянки: 8,6887 га
Уцідка:
1. 004.00 Чагарник: 1,8728
2. 003.00 Відкриті землі без рослинного покриття або з незначним рослинним покриттям: 6,8169га
Кадастровий номер земельної ділянки: 0722855200.01.001.1495
Форма власності: комунальна
Власник земельної ділянки: ЛУЦЬКА МІСЬКА РАДА
Користувач: ЛУЦЬКЕ СПЕЦІАЛЬНЕ КОМУНАЛЬНЕ АВТОТРАНСПОРТНЕ ПІДПРИЄМСТВО "ЛУЦЬКСПЕЦКОМУНТРАНС"
Категорія земель: Землі промисловості, транспорту, зв'язу, енергетики, оборони та іншого призначення
Цільове призначення: 11.02 Для розміщення та експлуатації основних, підсобних і допоміжних будівель та споруд підприємств переробної, машинобудівної та іншої промисловості
Площа земельної ділянки: 6,1000 га
Уцідка:
1. 002.02 Пасовища волого: 4,2911га
2. 003.02 Поле (включючи плевні): 1,0960га
3. 003.05 Лрх: 0,7129га
Кадастровий номер земельної ділянки: 0722883700.07.001.6163
Форма власності: комунальна
Власник земельної ділянки: ЛУЦЬКА МІСЬКА РАДА
Категорія земель: Землі промисловості, транспорту, зв'язу, енергетики, оборони та іншого призначення
Цільове призначення: 11.02 Для розміщення та експлуатації основних, підсобних і допоміжних будівель та споруд підприємств переробної, машинобудівної та іншої промисловості
Площа земельної ділянки: 5,0000га
Уцідка:
1. 002.02 Пасовища волого: 5,0000га
Кадастровий номер земельної ділянки: 0722883700.08.000.3507
Форма власності: приватна
Власник земельної ділянки: Мартинюк Ганна Трохимівна
Категорія земель: Землі сільськогосподарського призначення
Цільове призначення: 01.02 Для ведення фермерського господарства
Площа земельної ділянки: 1,2424 га
Уцідка:
1. 001.Рпшк: 1,2424 га
Кадастровий номер земельної ділянки: 0722883700.01.001.3338
Форма власності: приватна
Власник земельної ділянки: Зань Тарас Іванович
Категорія земель: Землі сільськогосподарського призначення
Цільове призначення: 01.04 Для ведення підсобного сільського господарства
Площа земельної ділянки: 2,4810 га
Уцідка:
1. 001.Рпшк: 2,4810 га
Кадастровий номер земельної ділянки: 0722883700.01.001.3340
Форма власності: приватна
Власник земельної ділянки: Лень Тетяна Степанівна
Категорія земель: Землі сільськогосподарського призначення
Цільове призначення: 01.03 Для ведення особистого селянського господарства
Площа земельної ділянки: 1,2382 га
Уцідка:
1. 001.Рпшк: 1,2382 га
Кадастровий номер земельної ділянки: 0722883700.08.000.5313
Форма власності: приватна
Власник земельної ділянки: ВОРОН МИКОЛА КЛАВДІЙОВИЧ, ВОРОН ВОЛОДИМИР КЛАВДІЙОВИЧ, СКОПІСЬКА ВАЛЕНТИНА КЛАВДІЙІВНА, ВОРОН ОЛЕГ КОСМІЙОВИЧ
Категорія земель: Землі сільськогосподарського призначення
Цільове призначення: 01.01 Для ведення товарного сільськогосподарського виробництва
Площа земельної ділянки: 4,0000 га
Уцідка:
1. 001.Рпшк: 4,0000 га
Кадастровий номер земельної ділянки: 0722883700.08.000.6888
Форма власності: приватна
Власник земельної ділянки: Хроць Сергій Миколайович, Хроць Анастасія Василівна
Категорія земель: Землі сільськогосподарського призначення
Цільове призначення: 01.03 Для ведення особистого селянського господарства
Площа земельної ділянки: 2,4665 га
Уцідка:
1. 001.Рпшк: 2,4665 га

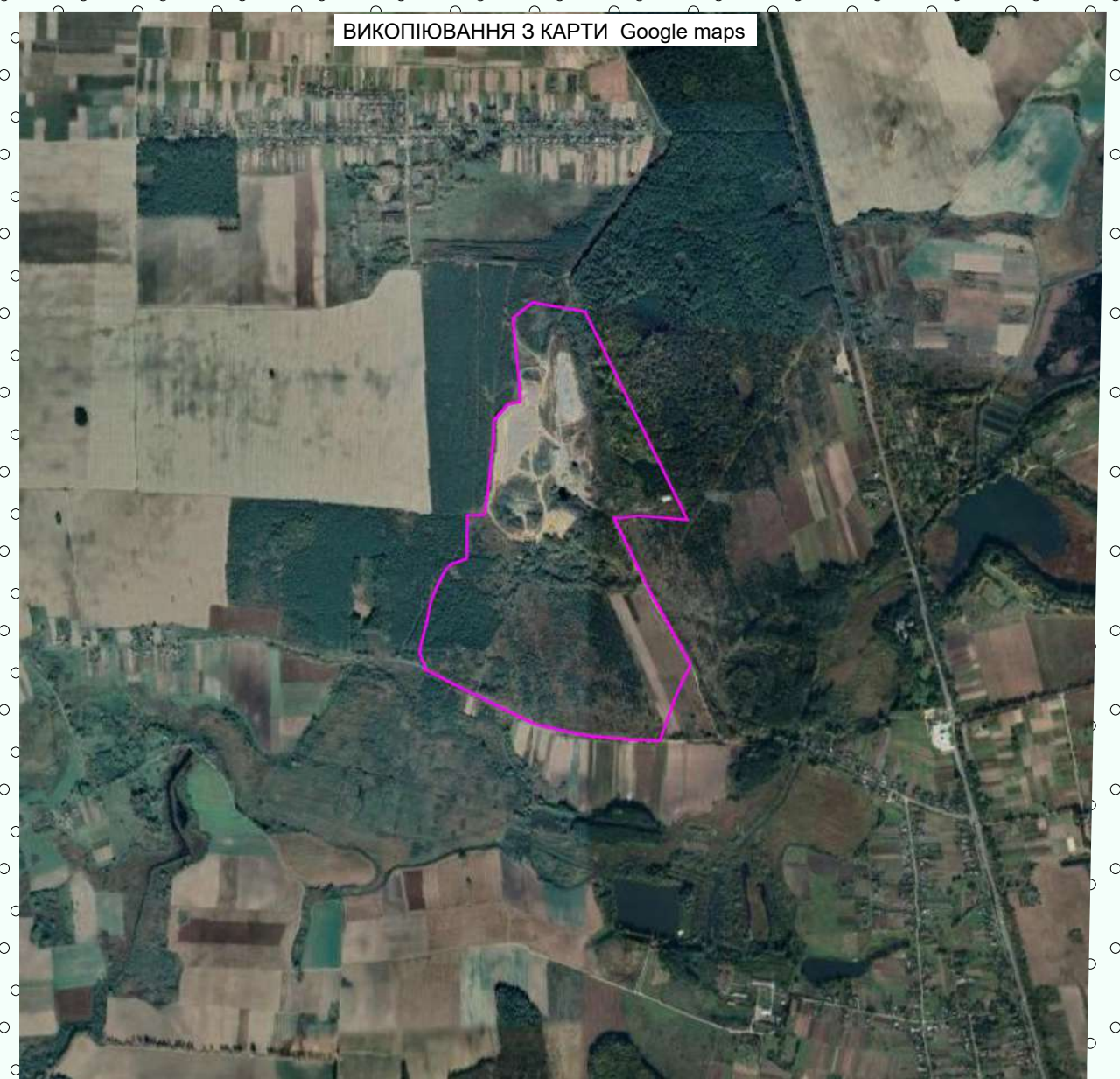
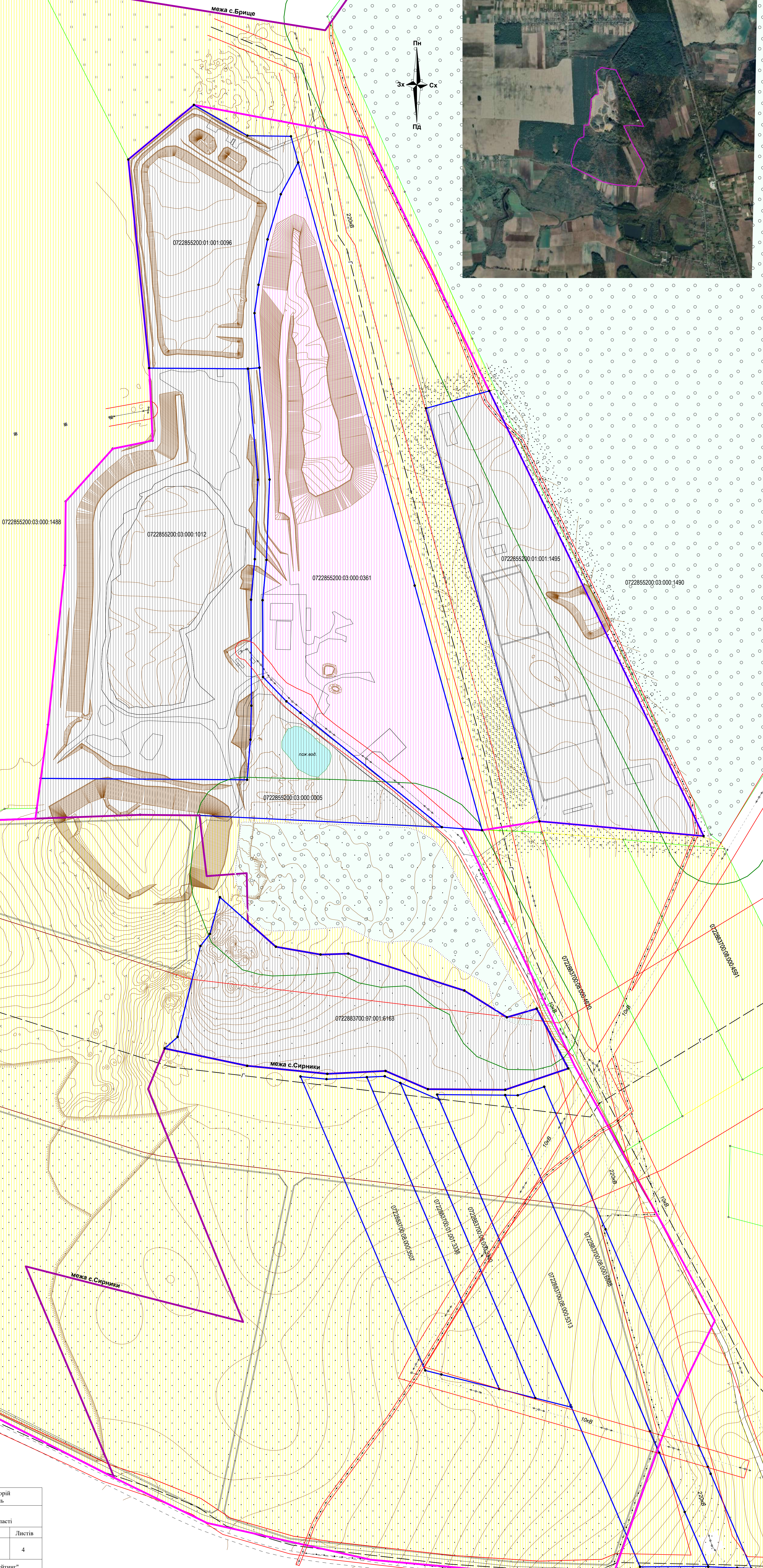

- Умовні позначення**
- - межа земельних ділянок згідно НКС України
 - - межа опрацювання ДПТ
 - - межі с. Бриців та с. Сирники
 - землі громадської забудови
 - землі сільськогосподарського призначення
 - землі промисловості
 - охоронна зона інженерних мереж
 - пожежний розрив від лісу

План сучасного використання земель за формою власності із зазначенням категорій та виду цільового призначення, з урахуванням наявних обмежень та обтяжень

Землекористувач: ЛУЦЬКА МІСЬКА ТЕРИТОРІАЛЬНА ГРОМАДА

Адреса земельної ділянки: с. Бриців, Луцька міська територіальна громада, Волинської області

Посада	Прізвище	Підпис	Масштаб	Лист	Листів
Керівник	Бульбук В.В.		1:2000	1	4
Інж.землевпорядник	Лаврів Г.М.				
Склала	Бульбук В.В.		МК НВП "Рейтинг" 2025		